

SF Baubehörde

www.sf-baubehoerde.de

Hamburg, im August 2013

TURNIERLEITUNG:

| Name | GL | MF | Telefon | Name | GL | MF | Telefon |
|---------------------------------------|----|----|----------------------------|--|----|----|------------------------------|
| Helge | - | 1. | 947 929 72 | Mr.Uwe | C | 4. | 428.88.0729 0174/6358208 |
| hchedden@gmx.de | | | | Uwe.Maifeld@hamburg.de | | | |
| Norbert | - | 2. | 819 74 064 0160/5509878 | Andrea | D | 5. | 428.23.1366 640 898 60 |
| norbertraum@t-online.de | | | | Andrea.Hein@fb.hamburg.de | | | |
| Michael | A | 3. | 428.41.2046 691 98 37 | Gerhard | E | 6. | 04187/1045 0160/92504345 |
| Michael.Baehr@bwvi.hamburg.de | | | | Gerhard-H.Neumann@hamburg.de | | | |
| Achim | B | - | 428.04.6303 712 99 58 | Andreas | - | 7. | 428.54.3253 0157/74723067 |
| Achim.Kaliski@hamburg-nord.hamburg.de | | | | Andreas.Kumpart@hamburg- mitte.hamburg.de | | | |

Anm.: GL = Gruppenleiter MF = Mannschaftsführer

REDAKTION:

| | | |
|-----------------|---|---------|
| Text | : | Achim |
| | | Andrea |
| | | Mr.Uwe |
| Schachecke | : | Robert |
| Druckmanager | : | Michael |
| Und als Letzter | : | Joachim |

SCHACHEXPRESS NR. 344

=====

Nun sind wir endlich drin!

(Achim)

In der neuen Baubehörde in Wilhelmsburg! Alles ist so weit in Ordnung, eigentlich fehlt uns nur noch unsere Vitrine für die Pokale. Ansonsten haben wir dort alles! Sogar unsere Raucher scheinen ihr Plätzchen gefunden zu haben. Mal schauen, welche Probleme jetzt och auf uns zukommen werden.

Was liegt sonst so in der nächsten Zeit an?

- Am **So., den 01.09.** findet ab 11 Uhr das **Flora-Turnier** in Elmshorn statt. Bei diesem 3er-Mannschaftsturnier werden 11 Runden á 15 Minuten gespielt.
- Am **Mo., den 02. & 09.09.** wird bei Rapid (HSK) ab 18 Uhr die **BSV-Aktivschachmeisterschaft** ausgetragen. Am ersten Tag werden vier und am 2. Tag drei Runden á 30 Minuten gespielt!
- Zur gleichen Zeit, also auch am **Mo., den 02. & 09.09.** wird - auch bei Rapid - ab 18 Uhr die **BSV-Aktivschachmeisterschaft F16** ausgespielt! Das ist im Prinzip das gleiche Turnier wie zuvor, nur halt für Spieler bis zu einer Wertzahl von maximal 1600!
- Und dann das Highlight: Am **Sa., den 07.09.** feiern wir ab 15 Uhr die Bronzemedaille der Ersten, den Klassenerhalt der Dritten und der Fünften, wir betauern den Abstieg der Zweiten, Vierten und der Sechsten sowie die Abgabe der Roten Laterne der Siebten mit einer Grillpartie bei Marten in der Teichwiesenschule am Saseler Weg 30. Es ist wieder vorgesehen, dass sowohl die Getränke als auch das Essen kostenlos sein sollen!

Die Getränke werden von der Schachkasse übernommen und hinsichtlich des Essens hoffe ich auf finanzkräftige Sponsoren! Wie im Jahr zuvor braucht jeder, der ein Turnier gewonnen hat, nun keine Runde mehr im News auszugeben, da hoffe ich auf eine Finanzspritze zur Grillpartie!

Ach ja, ich hoffe natürlich auch auf eine rege Teilnahme aller unserer Mitglieder, aber auch die Partner inklusive Kinder sind natürlich gern gesehene Gäste!

- Und zur Mannschafts-Saisoneinstimmung folgt - bei Otto - das **Mannschaftsschnellturnier** (6er-Teams) am **Mo., den 16.09.** um 18 Uhr.
- Die **Deutsche Meisterschaft** findet von **Do., den 26. – So., den 29.09.** in Bremen statt.

Gespielt werden bei diesem 4er-Mannschaftsturnier an jedem Tag zwei Runden und am Schlusstag noch eine Runde, also insgesamt sieben Runden Turnierschach!

- Ja, und wenn wir das ganze Jahr im Blick haben wollen, dann müsst ihr euch natürlich auch **Mi., den 18.12.** schon einmal rot im Kalender anstreichen. Denn dann findet unser nächstes **Weihnachtsturnier** statt!

Ein Pöttchen für C.d.Ä.!

(Pokal 12/13 – Andrea)

Zunächst sah es nach einem lockeren Sieg für Christian d.Ä. im Pokalfinale gegen Kambiz aus. Nach fünf Zügen verlor Kambiz einen Bauern und hatte dann auch noch einen Doppelbauern.

Doch er kämpfte sich zurück in die Partie, löste den Doppelbauern auf, gewann den Minusbauern zurück und hatte auf ein Mal eine gute Stellung. Leider hielten die Nerven nicht und Kambiz stellte im Endspiel einen Springer ein. Das reichte Christian d.Ä. zum Pokalgewinn! Jubel, Tusch und der ganze Zauber!

Gerhard steigt auf!

(Relegation D/E-Gruppe)

In der ersten Relegationspartie gewann Gerhard bereits in der Eröffnung eine Figur und nach zähem Ringen die Partie gegen Ede. Auch die zweite Partie konnte Gerhard nach einem schwierigen Endspiel für sich entscheiden und Ede nützte sein beherzter Angriff nichts.

Damit ist Gerhard in die Gruppe D aufgestiegen! Jubel, Tusch und der ganze Zauber!

Gabriel bleibt C-Grüpler!

(Relegation C/D-Gruppe – Andrea)

Gabriel gewann die entscheidende dritte Relegationspartie gegen Thomas II. und bleibt damit der Gruppe C erhalten.

Marten hat es beinahe geschafft!

(Relegation A/B-Gruppe – Andrea)

Im dritten Entscheidungsspiel um die Relegation hatte Marten die Nase vorn und Norbert ist abgestiegen. Somit hatte sich Marten das Recht um das Relegationsspiel gegen Kambiz erstritten.

Das erste Relegationsspiel entschied Marten ebenfalls für sich, nachdem Kambiz sich lange verbissen wehrte. Nun fehlt Marten noch ein Remis zum Klassenerhalt.

Meister unter sich!

(Pokal 13/14 – Andrea)

Die BSV-Einzelmeisterin traf im 16tel-Finale auf den BSV-Einzelmeister – das klingt doch spannend! Etwas banaler: Ich musste gegen Ralf ans Brett. 15 Züge lang hielt ich mich tapfer und dann ging es ratzfatz zu Ende.

Dirk stellte gegen Rainer schnell eine Figur ein und Kalle hatte gegen phG auch nichts zu lachen. Thomas II. ärgerte den Altmeister ein bisschen, aber das half nicht wirklich viel. Karl-Wilhelm traf auf Thomas und nach einer interessanten Partie musste Ersterer die Waffen strecken.

Hoffentlich kein Fingerzeig für das interne Geschehen war die Partie zwischen Andreas Oskar und Mr.Uwe. Mr.Uwe stellte relativ früh eine Figur ein – das war's dann. Hans-Werner reichte das zäh erkämpfte Remis gegen Norbert zum Weiterkommen. Hans-Werner spielte zwar auf Sieg, aber Norbert verteidigte sich klug – genützt hat es ihm letztlich aber auch nichts.

Robert gegen Helge war die Schlager-Paarung des Abends. Da Robert eine Figur einstellte, hieß der Sieger nach einer kurzen Partie Helge.

Ede gewinnt!

(Gruppe D – Andrea)

Ede, der eigentlich abgestiegen war, knöpfte in der ersten internen Partie der Saison Pille eine Figur ab und feierte somit seinen ersten Saisonsieg!

Der Ausblick...

(.. auf die interne Meisterschaft - Achim)

Endlich ist die Sommerpause beendet und die interne Meisterschaft beginnt wieder!

Aus diesem Grunde möchte ich einmal die einzelnen Gruppen vorstellen und meinen persönlichen Ausblick auf die Meisterschaft darstellen. Hier zunächst einmal die Gruppen in der Übersicht:

Gruppe A

Robert (M)
Ralf
Achim
Doc Wolfgang
Marten/Kambiz
Thomas III. (Auf)

1,5 Absteiger

Gruppe B

Norbert (Ab)
Marten/Kambiz
Josip
Hans-Werner
Altmeister
Thomas (Auf)
phG (neu)

1,5 Aufsteiger
2,5 Absteiger

Gruppe C

Andreas Oskar (Ab)
Kollege Peter
Mr.Uwe
Karl-Wilhelm
Joachim (Auf)
Thomas II. (Auf)

1,5 Aufsteiger
2,5 Absteiger

Gruppe D

Peter (Ab)
Pille
Käpt'n Jürgen
Ede
Aziz (Auf)
Gerhard (Auf)

1,5 Aufsteiger
2,5 Absteiger

Gruppe E

Carsten (Ab)
FM Peter
Kalle

Andreas
Burkhard
Inge

1,5 Aufsteiger

Hier nun mein persönlicher Ausblick: In der **A-Gruppe** werden wieder die üblichen Verdächtigen um den Titel spielen: Ralf, Robert und Doc Wolfgang. Wobei ich Wolfgang nur dann um den Titel mitspielen sehe, wenn er mehr Biss zeigt (sprich: auch einmal eine Partie konsequent auf Sieg spielt!)! Die anderen drei (also Marten oder Kambiz, Thomas III. und ich) machen den Abstieg unter sich aus).

In der **B-Gruppe** werden Norbert und phG sowie Kambiz oder Marten um den Sieg in dieser Gruppe spielen. Thomas wird es in dieser Gruppe sicherlich ganz schwer haben. Alles andere als der letzte Platz wäre sicherlich eine dicke Überraschung! Aber man wächst ja an seinen Aufgaben...

Den 2. Absteiger und die Relegation machen Hans-Werner, Josip und der Altmeister unter sich aus.

Andreas Oskar ist für mich der große Favorit in der **C-Gruppe**. Dahinter ist alles möglich, wobei ich Thomas II. die schlechtesten und Mr.Uwe die besten Chancen einräume. Ob Kollege Peter noch einmal so stark auftreten wird? Ich denke er sollte mit dem Klassenerhalt zufrieden sein! Insgesamt aber vielleicht die ausgeglichene Gruppe.

Der klare Favorit der **D-Gruppe** ist für mich Absteiger Peter. Meiner Meinung nach könnte Aziz ihn am ehesten gefährden. Ede und Gerhard werden arg um den Klassenerhalt kämpfen müssen, auch Pille und Käpt'n Jürgen könnten in den Abstiegsstrudel mit hineingeraten.

In der **E-Gruppe** wird es in diesem Jahr nur einen Aufsteiger geben, und der lautet FM Peter. Carsten könnte ein Konkurrent werden, vielleicht auch Andreas oder Kalle, man wird sehen.

Titel erfolgreich verteidigt!

(Mr. Uwe - BSV-Einzelmeisterschaft)

Nachdem der Modus für die BSV-Einzelmeisterschaft von einem Wochenende auf fünf Montage geändert wurde, hatten sich mit 28 Teilnehmern tatsächlich deutlich mehr Spieler angemeldet.

Gespielt wurde in drei Gruppen á sechs Spieler und in der letzten Gruppe waren es zehn Teilnehmer. Hier wurde nach Schweizer System gespielt.

In der **D-Gruppe** waren wir mit vier Baubehördlern ganz ordentlich vertreten. Allerdings reichte es hier für keinen der Unsrigen für einen Platz auf dem Treppchen. Erster wurde hier Schenk (Shell). Von uns war ich mit 50% und Platz vier der Beste. Gabriel kam ebenfalls auf 2½ Punkte, hatte aber die schlechtere Wertung. Karl-Wilhelm (7.) und Thomas II. (8.) erreichten je 2 Punkte.

In der **C-Gruppe** waren wir mit Hans-Werner und dem Altmeister vertreten. Hans-Werner wurde bei nur einer Niederlage gegen den Gruppensieger bei drei Remis Vierter. Seine einzige Siegpattie war ausgerechnet gegen den Altmeister. Das war einfach ein rabenschwarzes Turnier für den Altmeister. Er belegte mit nur einem Punkt gegen den Vorletzten den letzten Platz. Sieger dieser Gruppe wurde Henke (Commerzbank).

In der **B-Gruppe** waren wir zwar nicht vertreten, aber der Vollständigkeit halber sei hier erwähnt, dass Keuchen (Silpion) Erster und Amini (Rapid) Letzter wurden.

Auch in der **Königsklasse** waren wir mit vier BBHlern eine echte Macht. In den sauren Apfel des Abstiegs musste von uns keiner beißen. Dieses Los traf Bildat (Basler) mit 1½ Punkten. Robert hatte zwar auch nur 1½ Punkte, aber nach Wertung lag er vorn.

Einen halben Zähler erreichte er gegen Helge und den ganzen Punkt holte er sich von Achim. Achim wurde Vierter. Er remisierte mit Helge und Ralf und gewann gegen Bildat. Helge kam ohne Niederlage bei einem Sieg gegen Adloff (Allianz) auf Platz drei.

Punktgleich an der Spitze mit je 3½ Zählern lagen Adloff und Ralf. Untereinander spielten sie remis. Ralf hatte keine einzige Niederlage. Nach Wertung hatte er gegen Adloff die Nase vorn. Mit zwei Siegen bei drei Remisen wurde

Ralf
BSV-Einzelmeister 2013

und verteidigte seinen Titel aus dem Vorjahr damit erfolgreich. Die beiden Siege holte er sich gegen Robert und Bildat.

Stetiger Führungswechsel!

(Skatmeisterschaft - Achim)

Nur 12 Skatspieler nahmen an der diesjährigen Skat-Meisterschaft teil, nicht gerade ein besonders hoher Zuspruch!

Die 1. Runde gewann Ralf souverän mit mehr als 900 Punkten vor Rainer und Manfred Z., die mehr als 100 Punkte zurücklagen.

Diese 3 durften dann auch in der 2. Runde an Tisch 1 und nahmen sich gegenseitig die Punkte weg. Ralf fiel auf Platz 4 zurück und an Manfred und Rainer vorbei setzte sich der Rundengewinner Hans-Werner mit über 1000 Punkten durch, sodass er nun mit mehr als 300 Punkten Vorsprung in die Schlussrunde ging und schon wie der sichere Sieger aussah.

Doch am 1. Tisch wurde ihm gezeigt, wo Bertel den Most herholt. Nur 200 Punkte, die schlechteste Punktzahl der 3. Runde, das bedeutete Rang 3 am Ende. Rainer holte auch nicht viel mehr und fiel auf Platz 4 zurück.

Ralf gewann souverän am 2. Tisch und schob sich noch auf Platz 2. Manfred gewann den 1. Tisch mit fast 1000 Punkten und setzte sich damit mit mehr als 200 Punkten an die Spitze und wurde damit Skatmeister! Herzlichen Glückwunsch!

Neben dem Sachpreis erhielt Manfred zusätzlich auch den von Thomas gestifteten Pokal für den Skatmeister!

Turnier der "Exen"!

(Aktivschach-Meisterschaft – Mr.Uwe)

12 tapfere Mohikaner fanden sich bei schönstem Wetter an zwei Tagen beim Betriebssportverband (unserem temporären Domizil) ein, um die BBH-Aktivschachmeisterschaft auszuspielen. Zwar war das ein eher kleines Feld, aber dafür waren immerhin sechs (!) ehemalige Turniersieger anwesend. Kaum zu glauben, aber wahr.

Am ersten Spieltag in Runde eins gab es vorerst keine Überraschung, es siegten durchweg nur die Favoriten. So sollten erst in Runde zwei die ersten Köpfe rollen.

So geschah es dann auch: Die Spitzenpaarung, zwei Ex-Meister gegeneinander, lautete Ralf gegen Altmeister. Hier konnte unser Altmeister nicht überzeugen und dieser Punkt ging an Ralf.

Hans-Werner unterlag Robert, was rein statistisch gesehen durchaus eine Überraschung war. Immerhin traf hier mit Hans-Werner einer der Ex-Meister gegen den zumindest in Sachen Meisterschaft unbedarften Robert. Standesgemäß trennten sich die beiden Ex-Meister Achim und phG remis. Ich gewann gegen Karl-Wilhelm. Andrea nahm Thomas II. den ganzen Zähler ab. Thomas gewann gegen Gabriel, was vielleicht als kleine Überraschung zählen kann.

Runde drei brachte als Spitzenpaarung Ralf gegen Robert, in der Letzterer "natürlich" chancenlos war, weil er ja noch nie an der Krone dieses Turniers geschnuppert hatte. Hans-Werner hatte mit mir leichtes Spiel. Und mit Altmeister und phG trennten sich erneut zwei Ex-Meister remis. Achim setzte sich locker gegen Thomas durch und Andrea konnte mit der Punkteteilung mit Gabriel glänzen. Thomas II. gewann etwas überraschend, aber durchaus nicht unverdient gegen Karl-Wilhelm.

In der vierten und damit letzten Runde des ersten Spieltages trafen dann mit Ralf und Achim nicht nur zwei Ex-Meister, sondern bei diesem Turnier auch die WZ-Favoriten aufeinander. Und nach WZ war klar, Ralf musste das Rennen machen und tat dies auch.

Hans-Werner hatte mit Andrea erneut eine leichte Aufgabe und erfüllte sie denn auch locker. Auch Altmeister hatte dieses Mal mit mir keine Probleme. PhG hielt sich erwartungsgemäß an Robert schadlos. Erwartungsgemäß weil...? Genau! Weil Robert noch nie, usw. Im thomasinternen Duell setzte sich der WZ-Favorit Thomas durch. Last, but not least gewann Gabriel gegen Karl-Wilhelm.

Fazit des ersten Turniertages: Ralf setzte sich mit 4/4 unangefochten an die Spitze, Vorjahressieger und damit Ex-Meister Altmeister kam bisher auf 2,5 Punkte. Hans-Werner ist mit drei Zählern oben dabei. Bisher ohne Punktverlust mit zwei Siegen und zwei Remisen mischte auch phG ordentlich oben mit.

Auch Achim wartet mit 2,5 Punkten auf einen Ausrutscher von Ralf. Waren zwei Punkte für Robert etwas schwach, so sind sie für Thomas eher als Erfolg zu werten. Ich spielte mit einem einzigen Punkt unter Betrachtung meiner Gegnerschaft eher im Bereich des Normalen, Andrea setzte mit der Punkteteilung gegen Gabriel erste Akzente. Thomas II. konnte zumindest im Duell gegen Karl-Wilhelm überzeugen. Karl-Wilhelm durfte mit seinen null Punkten nicht wirklich zufrieden sein und Gabriel spielte bisher so, wie häufig in letzter Zeit.

Neuer Tag, neues Glück! Am zweiten Spieltag gab es in Runde fünf das Diogenes-Duell phG gegen Ralf. Hier musste phG seine erste Niederlage hinnehmen. Hans-Werner schummelte sich am Rande einer Niederlage in ein Unentschieden gegen Achim. Altmeister gewann gegen Robert.

Logisch, wenn man hier den Ex-Meister-Bonus berücksichtigt. Ich gewann gegen Thomas.

Andrea holte sich gegen Karl-Wilhelm einen weiteren nicht unbedingt zu erwartenden Punkt. Thomas II. zeigte Gabriel seine Grenzen.

In der vorletzten Runde gab es nun die Paarung Ralf gegen Hans-Werner. Alle anderen Konkurrenten hatte Ralf bereits abgeföhstückt. Auch hier setzte sich Ralf in gewohnter Manier durch und damit war ihm der Meistertitel nicht mehr zu nehmen.

Altmeister gewann gegen Achim und hielt ihn damit auf Distanz.

Nun schlug die große Stunde von Andrea: Sie nahm phG den ganzen Zähler ab. Gaaanz großes Kino! Auch ich durfte mir den ganzen Zähler von Gabriel einverleiben.

Auch Thomas II. zeigte gegen Robert ganz großes Schach. Er gewann gegen den hoch favorisierten Gegner. Aber wie schon gesagt, Robert war ja auch noch nie Ex-Meister dieses Turniers. Und in der letzten Partie dieser Runde konnte Thomas den ganzen Punkt gegen Karl-Wilhelm eintüten.

Mit seinem Sieg in der letzten Runde im Heinspiel gegen Andrea machte Ralf dann alles klar. Mit lockeren 7/7 wurde

Ralf
Aktivschachmeister 2013.

Im Altmeisterduell zwischen Altmeister und Hans-Werner konnte Letzterer die Oberhand behalten und kam damit auf den 2. Platz mit 4,5/7. Platz 3 ging mit ebenfalls 4,5 Punkten an den Altmeister.

Achim kam nach seinem Sieg über Gabriel auf 4 Punkte und belegte damit nach Feinwertung Platz 4. PhG kam ebenfalls noch auf 4 Zähler und rangiert damit auf Rang 5.

Ich konnte auch meine letzte Partie gegen Thomas II. gewinnen und kam am zweiten Spieltag damit auf 3/3, was zusammen mit dem einen Zähler vom ersten Spieltag dann summa summarum ebenfalls 4 Punkte bedeutet. Nach Wertung belegte ich damit Platz 6. Andrea konnte ob des ausgeglichenen Punktekontos die Schlussniederlage sicher verkraften, hatte sie doch echte Highlights. Der 7. Platz ist ihr Lohn.

Durch den Schlusssieg über Karl-Wilhelm verhinderte Robert gerade noch einmal seine Reise nach Waterloo. Einen halben Punkt weniger als Andrea und nur nach Wertung noch 8. wurde Robert. Das dürfte für ihn eher ein Turnier zum Vergessen gewesen sein. So wird man zumindest nicht Ex-Meister.

Thomas II. kann mit seinen 3 Punkten nach der Schlussniederlage sicherlich zufrieden sein, trat er doch als WZ-Schlusslicht an und ließ drei "Stärkere" hinter sich. Nach der zu erwartenden Schlussniederlage gegen Achim kam Gabriel auf 1,5 Punkte. Nicht ganz ohne Punkt, aber vielleicht doch etwas enttäuscht, dürfte Karl-Wilhelm sein, der auch seine letzte Runde gegen Robert verlor.

Ralf, meinen Glückwunsch und zum Schluss die große Preisfrage: Nein, ich will nicht wissen, wie oft hier das Wort "Ex-Meister" vorkommt, sondern welcher Ex-Meister ist hier nicht als solcher bezeichnet worden? Tja, wer darauf kommt...

Raum, Norbert (1895) – Albrecht, Marten (1981) [A45]

VM12/13 Relegation A–B Baubehörde (2),
24.07.2013
[Robert]

Während die neue interne Saison bereits gestartet ist, steht immer noch nicht bei allen Teilnehmern fest, wer jetzt in der A- oder B-Gruppe antreten darf. Zuerst stritten Marten und Norbert (letzte Saison punkt- und wertungsgleich) darum, gegen Kambiz die Relegation austragen zu dürfen. Dabei hatte Norbert die erste Partie verloren und stand im Rückspiel unter Erfolgszwang. A45: Damenbauernspiele (Trompowski-Angriff) **1.d4 Sf6 2.g4!?** Dieser Zug spricht wohl Bände, was Norberts Absichten betrifft. **2...Sxg4 3.e4**

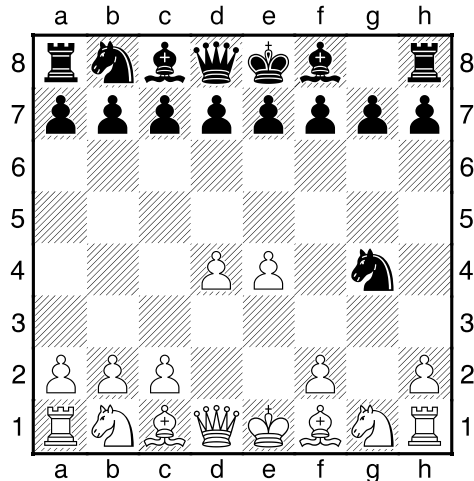

3...d5 [Auch 3...d6 ist spielbar.] **4.Le2 Sf6** [4...h5 Δ5.h3 Sf6 6.e5 Se4] **5.e5 Sfd7**

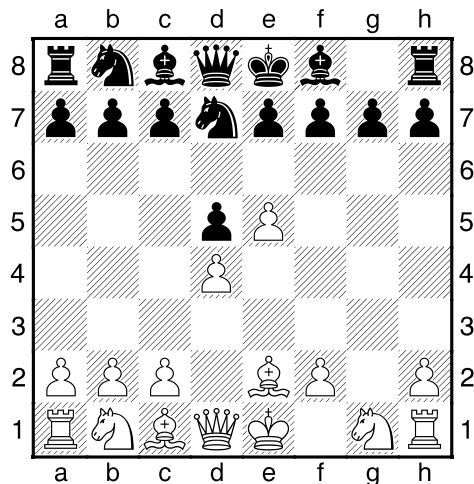

6.e6!? Wer A sagt... **6...fxe6 7.Dd3** [Mein Eröffnungsbuch (Rybka4) gibt hier die Variante 7.Ld3 g6 8.h4 c5 9.h5 c4 10.hxg6 cxd3 11.Dh5 Lg7 12.gxh7+ Kf8 13.Lh6 Da5+ 14.Sc3 Txh7 15.Lxg7+ Txg7 an.] **7...Sf6 8.Lf4 c6 9.Sc3 b6** Öffnet dem Läufer c8 die Diagonale a6-f1, nimmt aber bis auf weiteres der eigenen Dame die Felder b6/a5. **10.Dg3**

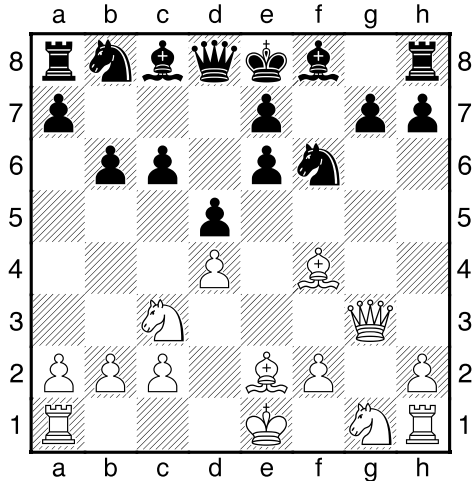

10...Sa6 [10...La6? 11.Lxb8 Txb8 (11...Lxe2 12.Lc7) 12.Lxa6] **11.Sf3 Sh5?** Der Springer sollte lieber weiterhin das Feld h5 kontrollieren und die f-Linie unterbrechen. Marten steckt jetzt bereits in ernsthaften Schwierigkeiten. **12.Dh4 Sxf4 13.Dxf4 Dd6 14.Se5 Sb4 15.0-0 Dc7 16.Df7+ Kd8 17.a3 Sa6 18.Thg1** [Gut ist auch 18.Df3 (droht Springergabel auf f7) Δ18...Tg8 19.Dh3] **18...g6**

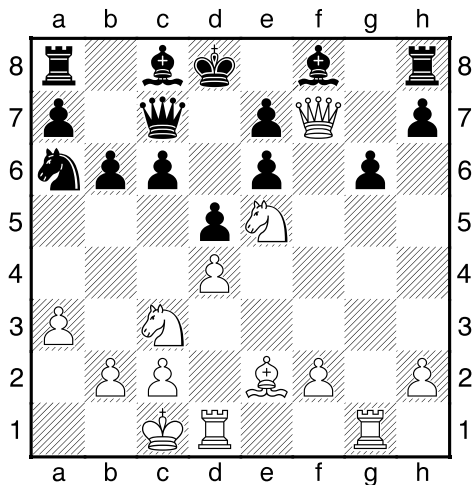

19.Df4? [Stärker war 19.Lxa6 Lxa6 20.Dxe6 ΔLc8 21.Sxc6+ (Norbert)] **19...Ke8?** Spielt Weiß in die Hände. [Nach 19...Lg7 Δ20.Sf7+ Kd7 21.Dxc7+ Sxc7 22.Sxh8 Lxh8 ist Schwarz wieder voll im Spiel.] **20.Lxa6 Lxa6 21.Df7+ Kd8 22.Dxe6 Lc8 23.Sxc6+ Ke8**

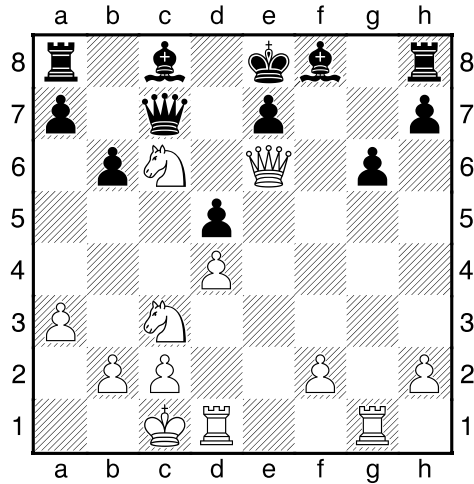

24.Dxd5? [Besser war 24.Sxd5 (Norbert) 24...Lxe6 25.Sxc7+ Kd7 26.Sxe6 und Weiß steht viel dominanter als in der Partiefortsetzung.] **24...Lb7 25.De5 Dxe5 26.Sxe5 Tc8 27.Tg3 Lh6+ 28.Kb1 Tf8? 29.Th3** Jetzt dringt Weiß auf der h-Linie ein. **29...Lf4 30.Txh7 Lxe5 31.dxe5 Txf2?!**

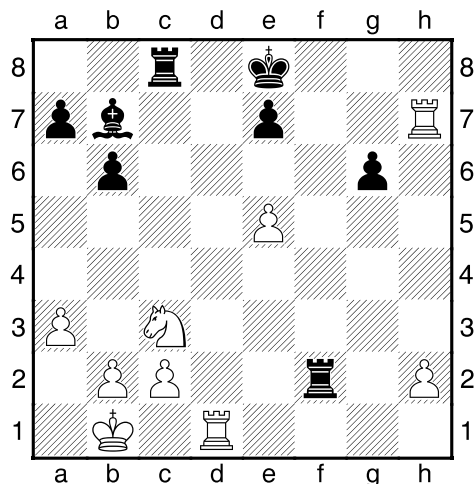

Guter Rat war schon teuer, aber jetzt wird Schwarz völlig dominiert. **32.e6! Tc6??** Stellt sich selbst auf Matt. [32...Tf6? scheitert an 33.Td7] **33.Sd5?** [33.Th8+ Tf8 34.Td8+ Kxd8 35.Txf8+ Kc7 36.Sb5# (Norbert)(36.Sd5+?? Kd6)] **33...Lc8**

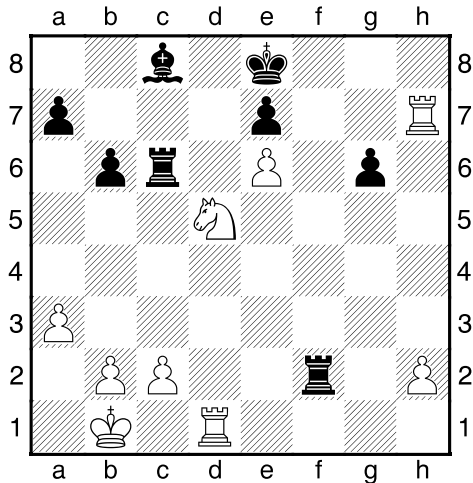

Stellt sich wieder auf Matt, aber es war bereits nichts mehr zu retten. **34.Sc7+!** Ein schöner Abschluss! [34.Sc7+ Txc7 (34...Kf8 35.Td8#) 35.Th8+ Tf8 36.Td8+ Kxd8 37.Txf8#

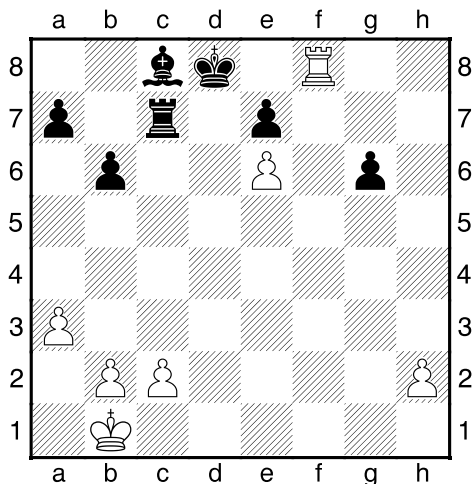

1-0

Das hat

Achim

auch gesehen und verabschiedet sich!

Das ist doch das Letzte!

(Joachim)

Lagebericht aus der Glücksburger Straße, Altona-Nord: Gleich 17 Uhr. Die Hundstage neigen sich gen Ende. Das Fenster steht noch offen und zu mir herein dringt das Geräusch, wie wenn einer den Bürgersteig fegt mit einem richtigen Besen (und nicht Laubläser, die kommen später im Jahr). Tatsächlich, der alte "Hauswart" fegt vor dem 5-Stock-Jugendstilhaus gegenüber, das seit langem langsam entmietet wird. Hier bröckelt die Fassade, aber im Gegensatz dazu brummt die ganze Gegend vor jungen Familien, die hierher gezogen sind.

Es wimmelt vor Kleinkindern mit Marienkäferhelmen auf Puki-Fahrrädern, Horden junger Mütter, mit Kinderwägen bewaffnet, rollen die Straße runter wie gnadenlose Rollkommandos, hinter den Linden und den Mülleimerbehältnissen verstecken sich die weicheiigen Väter, die (wenigstens heute) die Schnauze von allem gestrichen voll haben, Stress im Büro, Stress mit dem Chef, Stress mit dem Verkehr auf dem Ring 2, Stress bei der Parkplatzsuche hier im Revier.

Okay, das Fenster ist noch auf, Sonnenstrahlen fallen ins Lindenlaub, der Kaktus wächst, in der Wohnung sind milde 21 Grad, Bier ist auch noch da, muss ich mir eigentlich Sorgen machen um mich?

Draußen in der Straße fängt jetzt ein Gör an zu kreischen. Irgendwie gehen die Hundstage langsam vorbei.

BSV-Einzelmeisterschaft 2013

| Pl. | Gruppe A | BSG | WZ | Hein | Adloff | Hedden | Kaliski | Buchholz | Bildat | Punkte | SBW |
|-----|---------------|--------------|------|---------|--------|---------|--------------|---------------|--------------|-----------|------|
| 1. | Hein | Baubehörde | 2123 | | 0,5 | 0,5 | 0,5 | 1 | 1 | 3,5 - 1,5 | 7,25 |
| 2. | Adloff | Allianz | 2090 | 0,5 | | 0 | 1 | 1 | 1 | 3,5 - 1,5 | 6,75 |
| 3. | Hedden | Baubehörde | 2114 | 0,5 | 1 | | 0,5 | 0,5 | 0,5 | 3 - 2 | 6 |
| 4. | Kaliski | Baubehörde | 1958 | 0,5 | 0 | 0,5 | | 0 | 1 | 2 - 3 | 4,75 |
| 5. | Buchholz | Baubehörde | 2031 | 0 | 0 | 0,5 | 1 | | 0 | 1,5 - 3,5 | 3,5 |
| 6. | Bildat | Basler | 2083 | 0 | 0 | 0,5 | 0 | 1 | | 1,5 - 3,5 | 3 |
| Nr. | Gruppe B | BSG | WZ | Keuchen | Atri | Amini | Schröder, G. | Schulz, H.-J. | Sander | Punkte | SBW |
| 1. | Keuchen | Silpion | 2058 | | 1/2 | 1 | 1 | 1 | 1 | 4,5 - 0,5 | 8,75 |
| 2. | Atri | Rapid | 1947 | 1/2 | | 1/2 | 1 | 1/2 | 1 | 3,5 - 1,5 | 7 |
| 3. | Schröder, G. | Rapid | 1984 | 0 | 1/2 | | 1/2 | 1 | 1 | 3 - 2 | 4,5 |
| 4. | Schulz, H.-J. | Basler | 1963 | 0 | 0 | 1/2 | | 1 | 1 | 2,5 - 2,5 | 3 |
| 5. | Sander | Hanse Merkur | 1961 | 0 | 1/2 | 0 | 0 | | 1 | 1,5 - 3,5 | 1,75 |
| 6. | Amini | Rapid | 1697 | 0 | 0 | 0 | 0 | 0 | | 0 - 5 | 0 |
| Nr. | Gruppe C | BSG | WZ | Henke | Hanf | Cassens | Hoffeins | Kempe | Albrecht, N. | Punkte | SBW |
| 1. | Henke | Commerzbank | 1912 | | 1/2 | 1 | 1 | 1 | 1 | 4,5 - 0,5 | 9,25 |
| 2. | Hanf | BarclayCard | 1866 | 1/2 | | 0 | 1/2 | 1/2 | 1 | 2,5 - 2,5 | 5,5 |
| 3. | Cassens | Rapid | 1868 | 0 | 1 | | 1/2 | 0 | 1 | 2,5 - 2,5 | 4,75 |
| 4. | Hoffeins | Baubehörde | 1790 | 0 | 1/2 | 1/2 | | 1/2 | 1 | 2,5 - 2,5 | 4,5 |
| 5. | Kempe | BarclayCard | 1815 | 0 | 1/2 | 1 | 1/2 | | 0 | 2 - 3 | 5 |
| 6. | Albrecht, N. | Baubehörde | 1878 | 0 | 0 | 0 | 0 | 1 | | 1 - 4 | 2 |
| Pl. | Gruppe D | BSG | WZ | 1 | 2 | 3 | 4 | 5 | Punkte | Su-Pu | Bhw |
| 1. | Schenk | Shell | 1660 | 8W1 | 4S1 | 2S1 | 3W 1/2 | 6S 1/2 | 4,0 - 1,0 | 13,5 | 13,5 |
| 2. | Rädisch | Basler | 1730 | 10W1 | 3S1 | 1W0 | 4S1 | 5W1 | 4,0 - 1,0 | 12 | 13 |
| 3. | Kazemi-Sresht | Rapid | 1625 | 5W1 | 2W0 | 9S1 | 1S 1/2 | 4W 1/2 | 3,0 - 2,0 | 9,5 | 15 |
| 4. | Maifeld | Baubehörde | 1532 | 6S1 | 1W0 | 7S1 | 2W0 | 3S 1/2 | 2,5 - 2,5 | 8,5 | 15,5 |
| 5. | Rahbari | Rapid | 1587 | 3S0 | 7W1 | 6S1 | 9W 1/2 | 2S0 | 2,5 - 2,5 | 8 | 13,5 |
| 6. | Meyer | Baubehörde | 1649 | 4W0 | 8S1 | 5W0 | 10S1 | 1W 1/2 | 2,5 - 2,5 | 6,5 | 11,5 |
| 7. | Heitsch | BWVL | 1616 | 9W1 | 5S0 | 4W0 | 8S0 | 10W1 | 2,0 - 3,0 | 6 | 9,5 |
| 8. | Hertrampf | Baubehörde | 1509 | 1S0 | 6W0 | 10S0 | 7W1 | 9s+ | 2,0 - 3,0 | 3 | 11 |
| 9. | Beilfuß | BSVH | 1598 | 7S0 | 10W1 | 3W0 | 5S 1/2 | 8w- | 1,5 - 3,5 | 5 | 10,5 |
| 10. | Röpke | Lufthansa | 1395 | 2S0 | 9S0 | 8W1 | 6W0 | 7S0 | 1,0 - 4,0 | 3 | 12 |

Aktivschach-Meisterschaft 2013

| Pl. | Name | TWZ | R1 | R2 | R3 | R4 | R5 | R6 | R7 | Punkte | Su-Pu. | BHW |
|-----|--------------|------|------|------|------|------|------|------|------|-----------|--------|------|
| 1. | Ralf | 2055 | 11S1 | 3W1 | 8S1 | 4W1 | 5S1 | 2W1 | 7W1 | 7.0 - 0.0 | 28 | 25 |
| 2. | Hans-Werner | 1777 | 9W1 | 8S0 | 6W1 | 7S1 | 4W½ | 1S0 | 3S1 | 4.5 - 2.5 | 18,5 | 29 |
| 3. | Altmeister | 1877 | 10W1 | 1S0 | 5W½ | 6S1 | 8W1 | 4S1 | 2W0 | 4.5 - 2.5 | 18,5 | 28,5 |
| 4. | Achim | 1963 | 6W1 | 5S½ | 10W1 | 1S0 | 2S½ | 3W0 | 11W1 | 4.0 - 3.0 | 17,5 | 27,5 |
| 5. | phG | 1831 | 12S1 | 4W½ | 3S½ | 8W1 | 1W0 | 7S0 | 10W1 | 4.0 - 3.0 | 17,5 | 25 |
| 6. | Mr.Uwe | 1643 | 4S0 | 12W1 | 2S0 | 3W0 | 10W1 | 11S1 | 9S1 | 4.0 - 3.0 | 12 | 20,5 |
| 7. | Andrea | 1513 | 8W0 | 9S1 | 11W½ | 2W0 | 12S1 | 5W1 | 1S0 | 3.5 - 3.5 | 13,5 | 24 |
| 8. | Robert | 1908 | 7S1 | 2W1 | 1W0 | 5S0 | 3S0 | 9W0 | 12S1 | 3.0 - 4.0 | 14 | 27,5 |
| 9. | Thomas II. | 1413 | 2S0 | 7W0 | 12S1 | 10S0 | 11W1 | 8S1 | 6W0 | 3.0 - 4.0 | 10 | 19,5 |
| 10. | Thomas | 1482 | 3S0 | 11W1 | 4S0 | 9W1 | 6S0 | 12W0 | 5S0 | 2.0 - 5.0 | 10 | 22 |
| 11. | Gabriel | 1697 | 1W0 | 10S0 | 7S½ | 12W1 | 9S0 | 6W0 | 4S0 | 1.5 - 5.5 | 6,5 | 24,5 |
| 12. | Karl-Wilhelm | 1480 | 5W0 | 6S0 | 9W0 | 11S0 | 7W0 | 10S1 | 8W0 | 1.0 - 6.0 | 2 | 21 |

Skatmeisterschaft 2013

| Name | Runde 1 | Platz | Runde 2 | Platz | Runde 3 | Platz | Gesamt | Platz |
|--------------|---------|-------|---------|-------|---------|-------|--------|-------|
| Manfred Z. | 750 | 3. | 455 | 4. | 946 | 1. | 2151 | 1. |
| Ralf | 933 | 1. | 250 | 10. | 756 | 3. | 1939 | 2. |
| Hans-Werner | 484 | 4. | 1039 | 1. | 201 | 12. | 1724 | 3. |
| Rainer | 797 | 2. | 425 | 6. | 291 | 10. | 1513 | 4. |
| Michael K. | 306 | 8. | 448 | 5. | 722 | 4. | 1476 | 5. |
| Peter | 469 | 5. | 68 | 12. | 787 | 2. | 1324 | 6. |
| Achim | 408 | 7. | 511 | 3. | 300 | 9. | 1219 | 7. |
| phG | 469 | 5. | 143 | 11. | 457 | 5. | 1069 | 8. |
| Britta | 60 | 11. | 536 | 2. | 378 | 6. | 974 | 9. |
| Thomas | 206 | 9. | 356 | 8. | 307 | 8. | 869 | 10. |
| Karl-Wilhelm | 152 | 10. | 373 | 7. | 340 | 7. | 865 | 11. |
| FM Peter | 0 | 12. | 278 | 9. | 218 | 11. | 496 | 12. |

Gruppe A

| Vor- Platz | monat | Name | Spiele | g | u | v | Punkte | SB-Punkte | Quali. z. Gruppe |
|---------------|-------|--------------|--------|---|---|---|--------|-----------|---------------------|
| 1. | (1.) | Robert | 10 | 6 | 2 | 2 | 7 : 3 | 31 | A |
| 2. | (2.) | Ralf | 10 | 6 | 2 | 2 | 7 : 3 | 27 | A |
| 3. | (3.) | Achim | 10 | 4 | 2 | 4 | 5 : 5 | 27 | A |
| 4. | (4.) | Doc Wolfgang | 10 | 2 | 6 | 2 | 5 : 5 | 23 | A |
| 5. | (5.) | Norbert | 10 | 2 | 2 | 6 | 3 : 7 | 13 | A/B |
| 5. | (5.) | Marten | 10 | 2 | 2 | 6 | 3 : 7 | 13 | B |

| Nr | Teilnehmer | 2 | 3 | 4 | 5 | 6 | 7 | Punkte | SBW | Platz |
|----|--------------|-----|-----|-----|-----|-----|-----|-----------|-----|-------|
| 2 | Marten | | 0 | 1 | 1 | 0 | 0 | 3,0 : 7,0 | 13 | 5. |
| | | | 0,5 | 0 | 0,5 | 0 | 0 | | | |
| 3 | Doc Wolfgang | 1 | | 0,5 | 0 | 0,5 | 0,5 | 5,0 : 5,0 | 23 | 4. |
| | | 0,5 | | 0,5 | 1 | 0 | 0,5 | | | |
| 4 | Norbert | 0 | 0,5 | | 1 | 0 | 0 | 3,0 : 7,0 | 13 | 5. |
| | | 1 | 0,5 | | 0 | 0 | 0 | | | |
| 5 | Achim | 0 | 1 | 0 | | 0 | 1 | 5,0 : 5,0 | 27 | 3. |
| | | 0,5 | 0 | 1 | | 0,5 | 1 | | | |
| 6 | Ralf | 1 | 0,5 | 1 | 1 | | 0 | 7,0 : 3,0 | 27 | 2. |
| | | 1 | 1 | 1 | 0,5 | | 0 | | | |
| 7 | Robert | 1 | 0,5 | 1 | 0 | 1 | | 7,0 : 3,0 | 31 | 1. |
| | | 1 | 0,5 | 1 | 0 | 1 | | | | |

Entscheidungsspiel: Marten Albrecht - Norbert Raum 1 : 0 0 : 1 1 : 0
 Relegation: Marten Albrecht - Kambiz Attarchy 1 : 0

Gruppe B

| Vor- Platz | monat | Name | Spiele | g | u | v | Punkte | SB-Punkte | Quali. z. Gruppe |
|---------------|-------|---------------|--------|---|---|---|-----------|-----------|---------------------|
| 1. | (1.) | Thomas III. | 10 | 6 | 4 | 0 | 8 : 2 | 33,75 | A |
| 2. | (2.) | Kambiz | 10 | 7 | 2 | 1 | 8 : 2 | 31,25 | A/B |
| 3. | (3.) | Josip | 10 | 3 | 3 | 4 | 4,5 : 5,5 | 15 | B |
| 4. | (4.) | Hans-Werner | 10 | 2 | 4 | 4 | 4 : 6 | 16 | B |
| 5. | (5.) | Altmeister | 10 | 3 | 2 | 5 | 4 : 6 | 13,5 | B/C |
| 6. | (6.) | Andreas Oskar | 10 | 1 | 1 | 8 | 1,5 : 8,5 | 8 | C |

| Nr | Teilnehmer | 1 | 2 | 3 | 5 | 6 | 7 | Punkte | SBW | Platz |
|----|---------------|-----|-----|-----|-----|-----|-----|-----------|------|-------|
| 1 | Altmeister | | 1 | 0,5 | 1 | 0,5 | 0 | 4,0 : 6,0 | 13,5 | 5. |
| | | 0 | | 0 | 1 | 0 | 0 | | | |
| 2 | Josip | 0 | | 0,5 | 1 | 0,5 | 0 | 4,5 : 5,5 | 15 | 3. |
| | | 1 | | 0 | 1 | 0,5 | 0 | | | |
| 3 | Thomas III. | 0,5 | 0,5 | | 1 | 1 | 1 | 8,0 : 2,0 | 33,8 | 1. |
| | | 1 | 1 | | 1 | 0,5 | 0,5 | | | |
| 5 | Andreas Oskar | 0 | 0 | 0 | | 0 | 0 | 1,5 : 8,5 | 8 | 6. |
| | | 0 | 0 | 0 | | 1 | 0,5 | | | |
| 6 | Hans-Werner | 0,5 | 0,5 | 0 | 1 | | 0 | 4,0 : 6,0 | 16 | 4. |
| | | 1 | 0,5 | 0,5 | 0 | | 0 | | | |
| 7 | Kambiz | 1 | 1 | 0 | 1 | 1 | | 8,0 : 2,0 | 31,3 | 2. |
| | | 1 | 1 | 0,5 | 0,5 | 1 | | | | |

Relegation: Altmeister Albrecht - Kollege Peter Kollewe 1 : 0 1 : 0

Relegation: Marten Albrecht - Kambiz Attarchy 1 : 0

Gruppe C

| Vor- Platz | monat | Name | Spiele | g | u | v | Punkte | SB-Punkte | Quali. z. Gruppe |
|---------------|-------|---------------|--------|---|---|---|-----------|-----------|---------------------|
| 1. | (1.) | Thomas | 12 | 8 | 0 | 4 | 8 : 4 | 44,5 | B |
| 2. | (2.) | Kollege Peter | 12 | 6 | 3 | 3 | 7,5 : 4,5 | 43,75 | B/C |
| 3. | (4.) | Mr.Uwe | 12 | 7 | 0 | 5 | 7 : 5 | 37 | C |
| 4. | (3.) | Karl-Wilhelm | 12 | 5 | 2 | 5 | 6 : 6 | 32,5 | C |
| 5. | (5.) | Gabriel | 12 | 4 | 2 | 6 | 5 : 7 | 29 | C/D |
| 6. | (6.) | Manni | 12 | 4 | 1 | 7 | 4,5 : 7,5 | 22,75 | D |
| 7. | (7.) | Peter | 12 | 2 | 4 | 6 | 4 : 8 | 28 | D |

| Nr | Teilnehmer | 1 | 2 | 3 | 4 | 5 | 6 | 7 | Punkte | SBW | Platz |
|----|---------------|-----|---|-----|-----|-----|-----|---|-----------|------|-------|
| 1 | Gabriel | | 1 | 0 | 0 | 0,5 | 1 | 0 | 5,0 : 7,0 | 29 | 5. |
| | | 0 | 1 | 0,5 | 1 | 0 | 0k | | | | |
| 2 | Thomas | 0 | | 1 | 1 | 1 | 0 | 0 | 8,0 : 4,0 | 44,5 | 1. |
| | | 1 | 1 | 1 | 0 | 1 | 1 | | | | |
| 3 | Manni | 1 | 0 | | 1 | 1 | 0,5 | 0 | 4,5 : 7,5 | 22,8 | 6. |
| | | 0 | 0 | 0k | 1 | 0 | 0 | | | | |
| 4 | Karl-Wilhelm | 1 | 0 | 0 | | 0,5 | 1 | 1 | 6,0 : 6,0 | 32,5 | 4. |
| | | 0,5 | 0 | 1k | 1k | 0 | 0 | | | | |
| 5 | Peter | 0,5 | 0 | 0 | 0,5 | | 0,5 | 1 | 4,0 : 8,0 | 28 | 7. |
| | | 0 | 1 | 0 | 0k | 0,5 | 0 | | | | |
| 6 | Kollege Peter | 0 | 1 | 0,5 | 0 | 0,5 | | 1 | 7,5 : 4,5 | 43,8 | 2. |
| | | 1 | 0 | 1 | 1 | 0,5 | 1 | | | | |
| 7 | Mr.Uwe | 1 | 1 | 1 | 0 | 0 | 0 | | 7,0 : 5,0 | 37 | 3. |
| | | 1k | 0 | 1 | 1 | 1 | 0 | | | | |

Relegation: Altmeister Albrecht - Kollege Peter Kollwe 1 : 0 1 : 0

Relegation: Gabriel Meyer - Thomas II. Hertrampf 1 : 0 0 : 1 1 : 0

Gruppe D

| Vor- Platz | monat | Name | Spiele | g | u | v | Punkte | SB-Punkte | Quali. z. Gruppe |
|---------------|-------|---------------|--------|----|---|----|-----------|-----------|---------------------|
| 1. | (1.) | Joachim | 10 | 10 | 0 | 0 | 10 : 0 | 40 | C |
| 2. | (2.) | Thomas II. | 10 | 6 | 1 | 3 | 6,5 : 3,5 | 21,25 | C/D |
| 3. | (3.) | Pille | 10 | 5 | 1 | 4 | 5,5 : 4,5 | 13,75 | D |
| 4. | (4.) | Käpt'n Jürgen | 10 | 3 | 3 | 4 | 4,5 : 5,5 | 11,25 | D |
| 5. | (5.) | Ede | 10 | 3 | 1 | 6 | 3,5 : 6,5 | 8,75 | D/E |
| 6. | (6.) | Carsten | 10 | 0 | 0 | 10 | 0 : 10 | 0 | E |

| Nr | Teilnehmer | 1 | 2 | 3 | 4 | 5 | 7 | Punkte | SBW | Platz |
|----|---------------|----|-----|-----|-----|---|-----|------------|------|-------|
| 1 | Carsten | | 0 | 0 | 0 | 0 | 0 | 0,0 : 10,0 | 0 | 6. |
| | | | 0k | 0 | 0 | 0 | 0 | | | |
| 2 | Käpt'n Jürgen | 1 | | 1 | 0,5 | 0 | 0 | 4,5 : 5,5 | 11,3 | 4. |
| | | 1k | | 0,5 | 0k | 0 | 0,5 | | | |
| 3 | Ede | 1 | 0 | | 1 | 0 | 0 | 3,5 : 6,5 | 8,75 | 5. |
| | | 1 | 0,5 | | 0 | 0 | 0 | | | |
| 4 | Thomas II. | 1 | 0,5 | 0 | | 0 | 1 | 6,5 : 3,5 | 21,3 | 2. |
| | | 1 | 1k | 1 | | 0 | 1 | | | |
| 5 | Joachim | 1 | 1 | 1 | 1 | | 1 | 10,0 : 0,0 | 40 | 1. |
| | | 1 | 1 | 1 | 1 | | 1 | | | |
| 7 | Pille | 1 | 1 | 1 | 0 | 0 | | 5,5 : 4,5 | 13,8 | 3. |
| | | 1 | 0,5 | 1 | 0 | 0 | | | | |

Relegation: Gabriel Meyer - Thomas II. Hertrampf 1 : 0 0 : 1 1 : 0

Relegation: Ede Wrede - Gerhard Neumann 0 : 1 0 : 1

Gruppe E

| Vor- Platz | monat | Name | Spiele | g | u | v | Punkte | SB-Punkte | Quali. z. Gruppe |
|---------------|-------|----------|--------|----|---|---|-----------|-----------|---------------------|
| 1. | (1.) | Aziz | 12 | 10 | 2 | 0 | 11 : 1 | 53 | D |
| 2. | (2.) | Gerhard | 12 | 8 | 2 | 2 | 9 : 3 | 47 | D/E |
| 3. | (3.) | FM Peter | 12 | 7 | 1 | 4 | 7,5 : 4,5 | 27,75 | E |
| 4. | (4.) | Kalle | 12 | 4 | 2 | 6 | 5 : 7 | 21 | E |
| 5. | (5.) | Andreas | 12 | 4 | 0 | 8 | 4 : 8 | 13,5 | E |
| 6. | (6.) | Burkhard | 12 | 1 | 4 | 7 | 3 : 9 | 16,5 | E |
| 7. | (7.) | Inge | 12 | 1 | 3 | 8 | 2,5 : 9,5 | 10,75 | E |

| Nr | Teilnehmer | 1 | 2 | 3 | 4 | 5 | 6 | 7 | Punkte | SBW | Platz |
|----|------------|-----|-----|-----|-----|-----|-----|---|------------|------|-------|
| 1 | Gerhard | | 1 | 0,5 | 1 | 0 | 1 | 1 | 9,0 : 3,0 | 47 | 2. |
| | | | 1 | 0,5 | 0 | 1 | 1 | 1 | | | |
| 2 | Inge | 0 | | 0 | 0,5 | 0 | 0,5 | 1 | 2,5 : 9,5 | 10,8 | 7. |
| | | 0 | | 0 | 0,5 | 0 | 0 | 0 | | | |
| 3 | Aziz | 0,5 | 1 | | 1 | 1 | 1 | 1 | 11,0 : 1,0 | 53 | 1. |
| | | 0,5 | 1 | | 1 | 1 | 1 | 1 | | | |
| 4 | Burkhard | 0 | 0,5 | 0 | | 0,5 | 0 | 0 | 3,0 : 9,0 | 16,5 | 6. |
| | | 1 | 0,5 | 0 | | 0,5 | 0 | 0 | | | |
| 5 | Kalle | 1 | 1 | 0 | 0,5 | | 0 | 1 | 5,0 : 7,0 | 21 | 4. |
| | | 0 | 1 | 0 | 0,5 | | 0 | 0 | | | |
| 6 | FM Peter | 0 | 0,5 | 0 | 1 | 1 | | 1 | 7,5 : 4,5 | 27,8 | 3. |
| | | 0 | 1 | 0 | 1 | 1 | | 1 | | | |
| 7 | Andreas | 0 | 0 | 0 | 1 | 0 | 0 | | 4,0 : 8,0 | 13,5 | 5. |
| | | 0 | 1 | 0 | 1 | 1 | 0 | | | | |

Relegation: Ede Wrede - Gerhard Neumann 0 : 1 0 : 1

Pokal 2012/2013

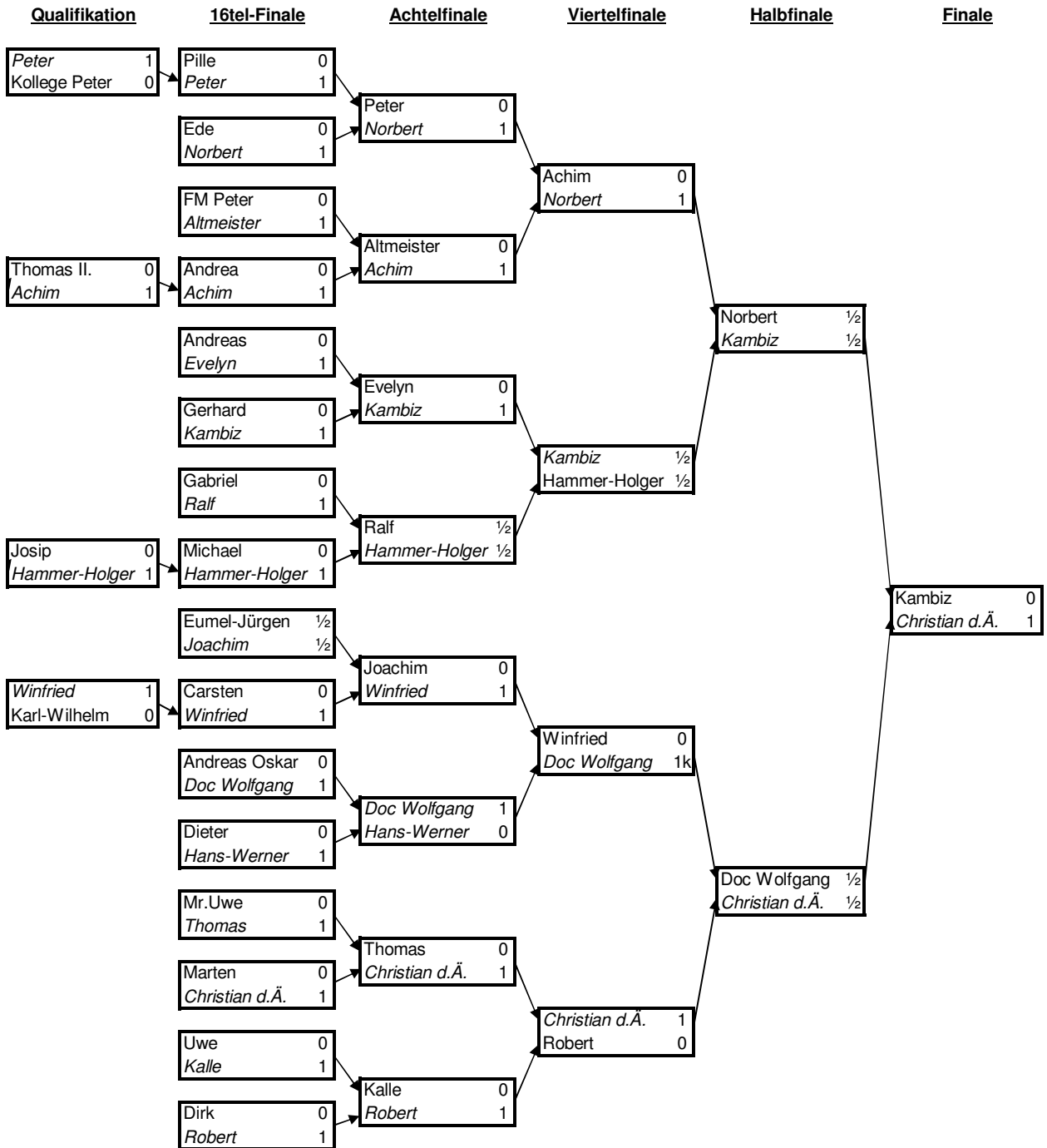

Pokalsieger 2012/2013: Christian Laqua

Pokal 2013/2014

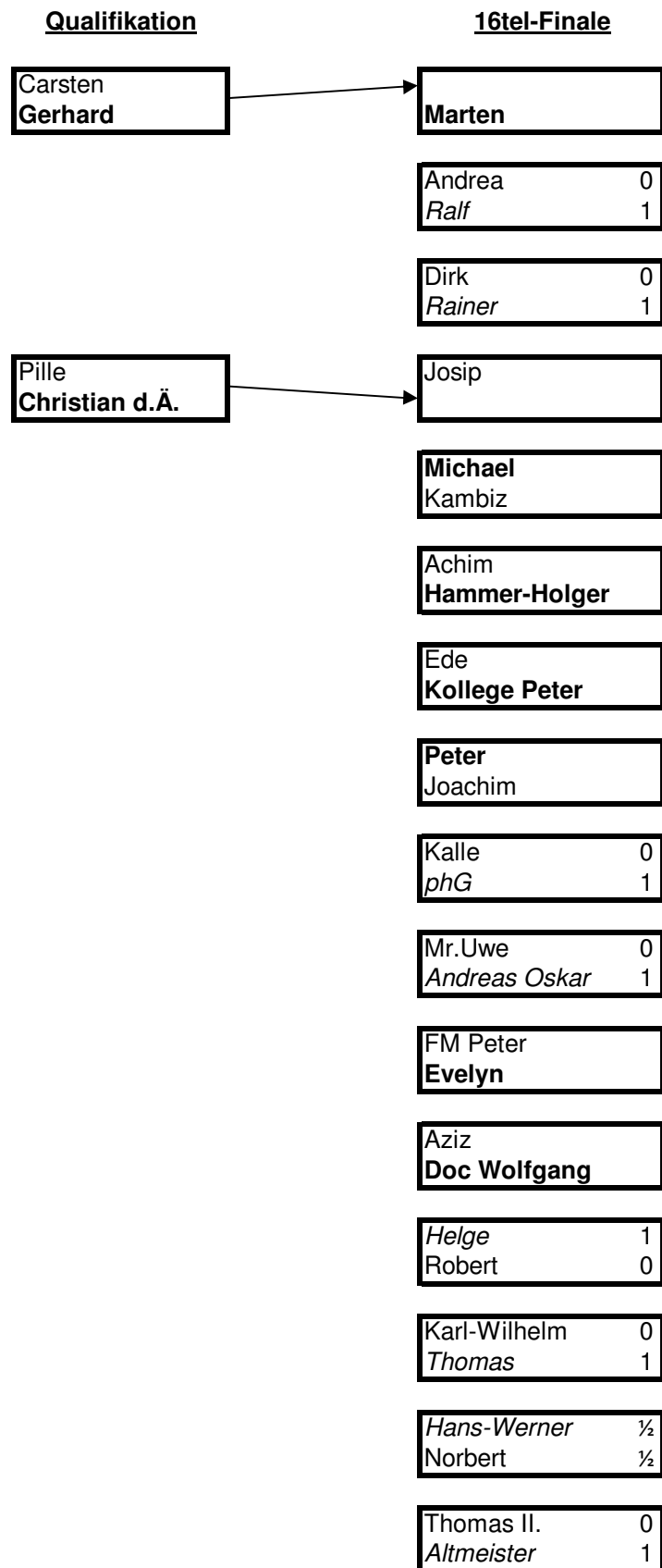

Der Erstgenannte hat die Farbwahl, der **fett gedruckte Spieler** benötigt einen Sieg zum Weiterkommen

Termine

Termine

Termine

| | |
|---|-------------------------------------|
| 1. Mannschaft | 2. Mannschaft |
| Do, 24.10. 18.00: Generali I - BBH I | Mi, 16.10. 18.30: Fach I - BBH II |
| Mi, 30.10. 18.30: BBH 1 - Otto I | 3. Mannschaft |
| 4. Mannschaft | Mi, 23.10. 18.00: BBH III - Hauni |
| Mi, 16.10. BBH IV - Allianz (4er) | Mo, 28.10. 17.30: BVB III - BBH III |
| 5. Mannschaft | 6. Mannschaft |
| Do, 10.10. 18.00: BVA V - BBH V | Mi, 16.10. 17.30: BBH VII - BBH VI |
| Mi, 23.10. 17.30: BBH V- Gerichte III | Gruppe B |
| Do, 31.10. 17.30: BSVH II - BBH V | 04.09. - 09.10.: M1-7 s. Rundenplan |
| 7. Mannschaft | 04.09.: M2 Hans-Werner - Josip |
| Mi, 16.10. 17.30: BBH VII - BBH VI | 30.10.: M2 Norbert - Hans-Werner |
| Mi, 30.10. 18.30: BBH VII - Cbk III | 27.11.: M4 Hans-Werner - Thomas |
| Gruppe A | Gruppe D |
| 04.09. - 25.09.: M2-5 s. Rundenplan | 04.09. - 25.09.: M2-5 s. Rundenplan |
| 09.10.: M4 Doc Wolfgang - Thomas III. | 02.10.: M1 Peter - Aziz |
| 16.10.: M1 Doc Wolfgang - Ralf | Gerhard - Käpt'n Jürgen |
| 06.11.. M2 Doc Wolfgang - Robert | Gruppe E |
| 13.11.: M5 Achim - Doc Wolfgang | 04.09. - 25.09.: M2-5 s. Rundenplan |
| Gruppe C | 02.10.: M1 Inge - FM Peter |
| 04.09. - 25.09.: M2-5 s. Rundenplan | Burkhard - Carsten |
| 04.09.: M5 Thomas II. - Karl-Wilhelm | 09.10.: M2 Burkhard - Inge |
| 02.10.: M2 Joachim - Thomas II. | 23.10.: M4 Inge - Andreas |
| 23.10.: M5 Kollege Peter - Andreas O. | 30.10.: M5 Kalle - Inge |
| 30.10.: M1 Karl-Wilhelm - Kollege P. | 06.11.: M3 Inge - Carsten |
| 20.11.: M1 Andreas Oskar - Joachim | Pokal |
| 27.11.: M2 Andreas Oskar - Karl-W. | 04.09.: S Michael - Kambiz |
| 08.01.: M4 Kollege Peter - Joachim | 02.10.: S Achim - Hammer-Holger |
| 05.02.: M3 Thomas II. - Kollege Peter | |
| SONSTIGE TERMINE: Der nächste Schachexpress erscheint am 25.09.2013 | |
| So., 01.09.: Floraturnier in Elmshorn | |
| Mo., 02. & 09.09.: BSV-Aktivschachmeisterschaft bei Rapid | |
| Mo., 02. & 09.09.: BSV-Aktivschachmeisterschaft F16 bei Rapid | |
| Sa., 07.09.: Grillfeier der Baubehörde bei Marten | |
| Mo., 16.09.: Mannschaftsschnellturnier bei Otto | |
| Do., 26. - So., 29.09.: Deutsche Meisterschaft in Bremen | |
| Mi., 18.12.: Weihnachtsturnier der Baubehörde | |

Legende:

Q/S/A/V/H/F = Qualifikation/16tel/

M1 = Meisterschaft Runde 1

8tel/4tel/Halb-/Finale

Unterstrichene Spieler verlieren bei erneuter Absage kampflös