

TURNIERLEITUNG:**REDAKTION:**

Name	GL	MF	Telefon	Name	GL	MF	Telefon
Doc Wolfgang	-	1.	490 57 91	Mr.Uwe	C	4.	428.88.0729 0174/6358208
WolfgangHoli@aol.com				Uwe.Maifeld@hamburg.de			
Norbert	-	2.	819 74 064 0160/5509878	Andrea	D	5.	428.23.1366 640 898 60
norbertraum@t-online.de				Andrea.Hein@fb.hamburg.de			
Michael	A	3.	428.41.2046 691 98 37	Gerhard	E	6.	04187/1045 0160/92504345
Michael.Baehr@bwvi.hamburg.de				Gerhard-H.Neumann@hamburg.de			
Achim	B	-	428.04.2243 712 99 58	Carsten	-	7.	428.46.4633 20 44 95
Achim.Kaliski@hamburg-nord.hamburg.de				Carsten.Leithaeuser@dataport.de			

Anm.: GL = Gruppenleiter MF = Mannschaftsführer

Text	:	Achim
		Andrea
		Mr.Uwe
Schachecke	:	Robert
Druckmanager	:	Michael
Und als Letzter	:	Joachim

SCHACHEXPRESS NR. 357**Wir begrüßen...!***(Achim)*

... ein ganz klein wenig verspätet Christy Tang. Viele werden sie bereits kennen, denn sie war gelegentlich bereits immer wieder zu Gast bei uns. Nun wird sie die E-Gruppe verstärken. Willkommen und viel Spaß bei uns, Christy!

Was liegt für Christy und alle anderen demnächst ansonsten außerhalb des internen Turniers an?

- Am **So., den 07.09.** findet ab 11 Uhr das **Flora-Turnier** in Elmshorn statt. Bei diesem 3er-Mannschaftsturnier werden 11 Runden á 15 Minuten gespielt.
- Am **Mo., den 08. & 15.09.** wird bei Rapid (HSK) ab 18 Uhr die **BSV-Aktivschachmeisterschaft** ausgetragen. Am ersten Tag werden 4 und am 2. Tag 3 Runden á 30 Minuten gespielt!
- Zur gleichen Zeit, also auch am **Mo., den 08. & 15.09.** wird - auch bei Rapid - ab 18 Uhr die **BSV-Aktivschachmeisterschaft F16** ausgespielt! Das ist im Prinzip das gleiche Turnier wie zuvor, nur halt für Spieler bis zu einer Wertzahl von maximal 1600!
- Und zur Mannschafts-Saisoneinstimmung folgt - bei Otto - das **Mannschaftsschnellturnier** (6er-Teams) am **Mo., den 22.09.** um 18 Uhr.
- Die **Deutsche Meisterschaft** in Dresden findet von **Do., den 20.11. – So., den 23.11.2014** statt. Wir sind zur Zeit zu siebt und hoffen noch auf einen achten Spieler, dann hätten wir 2 Teams voll.

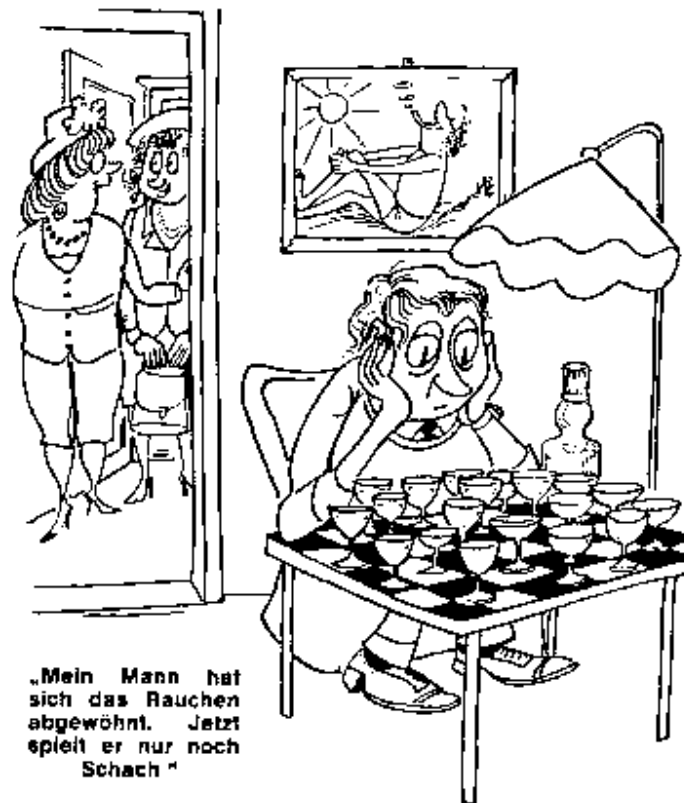

- Und wenn wir das ganze Jahr im Blick haben wollen, dann müsst ihr euch natürlich auch **Mi., den 17.12.** schon einmal rot im Kalender anstreichen. Denn dann findet unser nächstes **Weihnachtsturnier** statt!

Ein Schlager mit Überraschung!

(Pokal - Andrea)

Die meisten Partien des Pokalturniers brachten die erwarteten Ergebnisse: Norbert gewann gegen Burkhard erst eine Figur und dann die Partie.

Carsten wehrte sich tapfer gegen Hans-Werner, aber letztlich blieb er chancenlos. Kambiz hatte keine Mühe mit Dirk.

Alex' interne Premiere gegen Achim war ganz in Ordnung, aber letztlich setzte Achim sich in einem 4-Springer-Endspiel durch.

Eine sehr lange Partie lieferten sich Karl-Wilhelm und Kollege Peter, aus der Karl-Wilhelm als Sieger hervorging. Aziz und Andreas Oskar waren lange Zeit auf Augenhöhe. Erst nachdem Aziz seinen Turm ins Abseits stellte, konnte sich Andreas Oskar durchsetzen.

Auch Ede sah gegen Rainer keine Schnitte und schied somit aus. In der nächsten Runde trifft er nun auf Kalle.

Das Schlagerspiel des Pokals war gleichzeitig die einzige richtige Überraschung: Robert sah schon wie der sichere Sieger aus, als er in höchster Zeitnot zulassen musste, dass Michaels Bauer sich zur Dame wandelte. Michael bot die Punkteteilung an - Robert musste annehmen und damit war er draußen!

Die Partie Thomas II. gegen Gerhard ermittelte Ralfs ersten Pokalgegner, dies wird Thomas II. sein.

Kaffeersatz!

(Mr. Uwe – interner Ausblick)

Die interne Saison hat bereits begonnen und deshalb wird es höchste Zeit für einen Ausblick. Wer wird Meister, wer kommt in Abstiegsnöte?

Apropos Meister, in der A-Gruppe wird es sicherlich wieder richtig spannend. Hammer-Holger greift wieder mal ins Geschehen ein. PhG will den anderen sicherlich nicht nur das eine oder andere Bein stellen. Greift Doc Wolfgang vielleicht wieder einmal zur Krone, oder wird er nur Remiskönig? Achim versucht sicherlich auch sein Bestes. Bei Robert ist zwischen Meister und Abstieg Vieles möglich. Und wenn man Ralf fragt, er wird sowieso Meister, wer sonst?

In der B-Gruppe sind Prognosen nicht einfach. Hier können alle großes Schach, aber dem einen oder anderen fehlt es vielleicht an Konstanz. Steigt Andreas Oskar vielleicht wieder ab, schafft Norbert dieses Mal den Aufstieg? Was machen unsere Urgesteine Hans-Werner und Altmeister? Spielt Rainer eher oben oder unten mit? Und Kambiz ist eh immer für eine Überraschung gut. Ihr seht, hier ist alles offen.

Auch in der C-Gruppe kann es die eine oder andere Überraschung geben. Jens ist hier ganz neu. Hält Peter die Klasse? Was ist mit Aziz oder Joachim? Steigt Thomas wieder auf, oder war das ein einmaliges Gastspiel in der B-Gruppe? Klar scheint hier lediglich der Klassenerhalt von Gabriel und mir. Schließlich sind wir förmlich mit dieser Gruppe verwachsen.

Was ist mit der D-Gruppe. Steigt Karl-Wilhelm wieder auf? Wo positioniert sich Neuling Alex? Kratzen gar Gerhard oder Kollege Peter an der Tür zur C-Gruppe? Carsten, Käpt'n und auch Thomas II. wollen hier sicher auch ein Wörtchen mitreden. Auch hier wird es also spannend.

In der E-Gruppe gibt es sozusagen den Kampf der Generationen. Unsere Jungen aufstrebenden Talente Christy, Maxi und Pille gegen die Urgesteine Burkhard, Kalle und Ede. Was setzt sich am Ende durch, junger frischer Elan oder ausgefuchste Routine? Fragen über Fragen! Ich bin sehr gespannt auf die Antworten.

Noch nix passiert!

(Gruppe A - Andrea)

Unsere Königsklasse hat die Saison noch nicht eröffnet!

Ein bisschen mehr...

(Gruppe B - Andrea)

...ist in der Gruppe B schon los gewesen. Hans-Werner ergatterte seinen ersten vollen Zähler gegen Rainer. Kambiz traf auf den Altmeister und auf dem Brett war der Teufel los! Der Altmeister hatte drei Bauern gegen eine Qualität. Das Spiel war klar für Kambiz verloren, aber ein dicker Fehler sorgte letztlich für den Punkt für Kambiz. Mehr über diese beiden Partien in der Schachchecke.

Gabriel gewinnt!

(Gruppe C - Andrea)

Gabriel nutzte es aus, dass Thomas von Beginn an eine schlechte Bauernstellung hatte und kassierte den ersten vollen Zähler der Saison.

Käpt'n Jürgen war gleich zwei Mal aktiv!

(Gruppe D - Andrea)

Gegen Carsten erzielte Käpt'n Jürgen trotz dessen Zeitnot nur eine Punkteteilung und die Partie gegen Gerhard ging für ihn verloren. Kollege Peter revanchierte sich gegen Karl-Wilhelm für die Pokalniederlage und eroberte erst Karl-Wilhelms Dame und dann den ganzen Punkt.

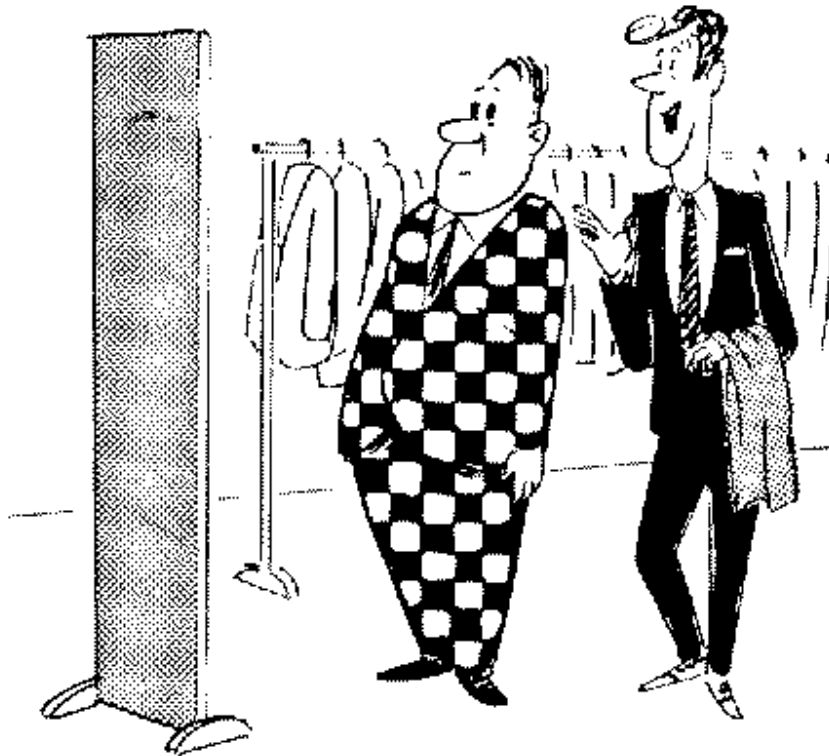

"..zu diesem Anzug erhalten Sie gratis einen Satz Schachfiguren."

Erstes Spiel, erster Sieg!

(Gruppe E - Andrea)

Christy spielte ihre erste interne Partie und bescherte Burkhard damit im ersten Spiel der Saison den ersten vollen Zähler!

Nur Hans-Werner glänzte!

(Achim – BSV-Einzelmeisterschaft)

Zur diesjährigen BSV-Einzelmeisterschaft meldeten sich insgesamt 25 Spieler an, sodass in 4 Gruppen gespielt wurde.

Die D-Gruppe spielte mit 7 Teilnehmern, leider erhielten 5 davon über die Turnierstrecke ein Freilos. Diese Gruppe wurde von uns zumindest quantitativ dominiert. Mit Karl-Wilhelm, den wir an dieser Stelle mal eingemeinden, waren insgesamt 4 Baubehördler in dieser Gruppe am Start.

In Runde 1 gewann der Wertzahlfavorit Hübner von Rapid gegen seinen Betriebsportkollegen Kashani. Der 2. Favorit Gabriel gewann gegen Karl-Wilhelm und

Thomas II. besiegte Mr.Uwe. Es sollte der einzige Punkt von Thomas II. neben einem Freilos bleiben. In der 2. Runde gewann Beilfuß, der zuvor ein Freilos hatte, gegen Hübner und übernahm damit zusammen mit Gabriel die Spitze, da dieser gegen Thomas II. gewann.

Mr.Uwe besiegte Karl-Wilhelm, der im Anschluss zwei Punkte erzielte (Freilos und anschließend gegen Thomas II.). Gabriel verlor in Runde 3 gegen Beilfuß, der damit die alleinige Tabellenführung übernahm. Doch in Runde 4 verlor er gegen Kashani, sodass die beiden nun gleichauf an der Spitze lagen. Doch Beilfuß ließ in der Schlussrunde gegen Mr.Uwe Federn, sodass der Weg zum Gruppengewinn für Kashani nach dem Sieg gegen Gabriel nun feststand.

Hübner landete mit dem Sieg über Karl-Wilhelm auf Platz 2. Letztlich fanden sich unsere Spieler auf den Plätzen 4 – 7 wieder, kein allzu rühmliches Blatt für uns.

In der C-Gruppe hielt einzig Hans-Werner die Baubehörden-Fahnen für uns hoch. Nachdem Hans-Werner früh gegen den Favoriten Cassens verlor, schien das Turnier ganz in seinem Sinne zu laufen. Doch Cassens verlor gegen seinen Vereinskollegen Kazemi-Sresht, sodass sich am Ende diese 3 den ersten Platz teilten, da sie gegen alle anderen gewannen.

Die B-Gruppe war die spannendste von allen Gruppen, denn die Spieler waren ganz nah beieinander. Auch zwei der Unsrigen nahmen an dieser Gruppe teil, dies waren phG und ich. Das Feld blieb lange Zeit ganz nah zusammen, am Ende waren drei Spieler mit jeweils 3 : 2 Punkten vorne.

Nach Zweitwertung wurde Atri (Rapid) Erster vor phG und Schulz (Basler). PhG verlor gegen Atri und Ristic, gewann dafür gegen Diehl (Rapid), Schulz und mich. Ich erspielte mir mit ausgeglichenem Konto den 4. Platz. Gegen Ristic und Diehl gewann ich, gegen Schulz musste ich eine Niederlage hinnehmen, hinzu kam noch eine Punkteteilung gegen Atri.

Die A-Gruppe litt doch sehr darunter, dass ein Spieler gar nicht antrat. Dies entwertete diese Turniergruppe doch stark. Zwei Spieler dominierten diese Gruppe: Adloff (Allianz) und Scholvin (Rapid). Adloff ließ einzig gegen Keuchen (Silpion) einen halben Zähler liegen, das entscheidende Spiel gegen Scholvin gewann er. Somit heißt der BSV-Einzelmeister zum 2. Mal nach 2008 Ralf Adloff. Unsere beiden Helden Ralf und Robert spielten weniger erfolgreich auf: Beide gewannen gegen Keuchen und verloren gegen die beiden Führenden. Somit landeten die beiden auf dem geteilten 3. Platz.

Zwei Spitzenreiter!

(DWZ – Achim)

Nach dem Abschluss unserer internen Saison sowie der BSV-Einzelmeisterschaft anbei die neuen Zauberzahlen.

Ganz oben hat Helge sozusagen seinen Spitzenplatz verteidigt. Er hat sich ein wenig verschlechtert, während Christian d.Ä. mit ihm exakt gleichzog. Somit liegen die beiden nun gleichauf an der Spitze.

Hinter Hammer-Holger liegt Ralf nun auf Rang 4, der an Doc Wolfgang vorbeizog. Gewinner der letzten 3 Auswertungen ist phG, der sich um satte 63 Punkte verbesserte und damit wieder die 2000er-Grenze überwand und von 10 auf Platz 6 sprang. Er hat sogar seinen Bestwert eingestellt.

Dahinter machte Peter (+50) den zweitgrößten Sprung nach vorn. Sehr gut auch die Resultate von Hans-Werner und Gerhard (beide +46). Den größten Satz in einem einzigen Turnier machte ich in der A-Gruppe mit +50.

Der Zweikampf des Sommers...

(Achim - Aktivschachmeisterschaft)

...wird zwischen Ralf und phG ausgetragen! Ganze 9 der Unsrigen traten zur Aktivschach-Meisterschaft an. Somit bekamen alle bis auf die beiden Vorderen ein Freilos!

Von Anfang an war es ein Zweikampf PhG und Ralf, der Zweikampf des Sommers! Und mit dem Sieg gegen Ralf war das Turnier praktisch entschieden. Auch wenn Hans-Werner, der Dritter wurde, Peter noch einen halben Zähler abnehmen konnte.

Ein beeindruckender Sieg!

(Achim - Sommerblitz)

Zum diesjährigen Sommerblitz traten wieder einmal nur 12 Teilnehmer an. Wir spielten ein doppelrundisches Turnier aus.

Anfangs war es noch ein Zweikampf zwischen Doc Wolfgang und Ralf, doch alsbald zeigte Doc Wolfgang seine Klasse und gewann das Turnier souverän. Er verlor kein einziges Match und musste ganze 4 Mal die Hand zur Punkteteilung reichen. Das war schon recht beeindruckend.

Ralf spielte eigentlich nicht schlecht, musste aber mit 2½ Punkten Rückstand mit Platz 2 zufrieden sein. Dahinter landete Titelverteidiger phG mit weiteren 1½ Punkten Rückstand auf Platz 3.

(Robert)

Die Interne Saison 2014/15 ist gestartet. Ausgeglichen wie selten ist die B-Gruppe - dort kam es bereits in der ersten Runde zum Aufeinandertreffen von vier der Turnierfavoriten.

Hoffeins, Hans-Werner (1839) – Fugmann, Rainer (1796) [B00]

VM14/15-B Baubehörde, 27.08.2014

B00: Damenfianchetto, Nimzowitsch-Verteidigung **1.e4 b6** Egal, ob Weiß oder Schwarz – unbestätigten Gerüchten zufolge ist das direkte Damenläuferfianchetto mittlerweile offiziell als "Fugmann-Patent" anerkannt. **2.f4** Mit der Absicht, sofort am Königsflügel Druck aufzubauen. **2...Lb7 3.d3** [Eine andere Idee ist 3.Sc3 e6 4.Sf3 c5 5.a4 Sf6] **3...c5** [3...d5 4.e5 e6 5.Sf3 Se7 6.g3 Sf5 7.Lg2 h5 8.0-0 d4 9.De2 Sc6 10.c4 Kovacevic,B (2471)-Vombek,D (2325)/Celje 2006/0-1 (33); 3...g6 4.Sf3 Lg7 5.g3 e6 6.Lg2 Se7 7.0-0 0-0 8.c3 c5 9.a4 Sbc6 10.Sa3 d5 11.e5 a6 Bolderdene,B (2226)-Gunbayar,M (2334)/Arvaikheer 2012/0-1 (58)] **4.Sc3 e6 5.Sf3 Sc6 6.Le3 Sge7?!±**

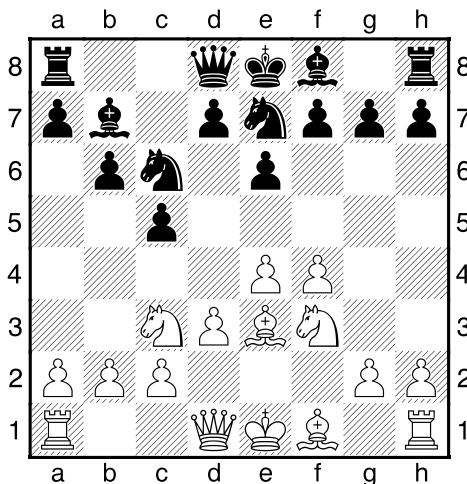

[6...Sf6= Δ7.e5 Sg4] **7.d4! cxd4** [7...d5!? ist undurchsichtig, aber vielleicht einen Versuch wert.] **8.Sxd4 Sxd4 9.Dxd4 Sc6 10.Dd2** [10.Dd3!? ΔLe7 11.0-0-0] **10...Tc8 11.a3** [11.0-0-0] **11...Sa5** droht, über c4 den Le3 abzutauschen. **12.Dd4 Sc6**

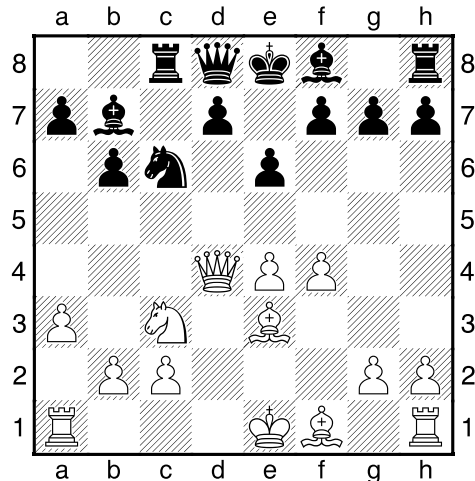

13.Dd2 Zweifache Stellungswiederholung... **13...Le7** ... aber Rainer weicht als Erster ab. [Auf 13...Sa5 hätte auch 14.Ld4 folgen können.] **14.Ld3 Lh4+ 15.Lf2** [15.g3!?] **15...Le7** [15...0-0!?] **16.0-0 Lc5?!± 17.e5**

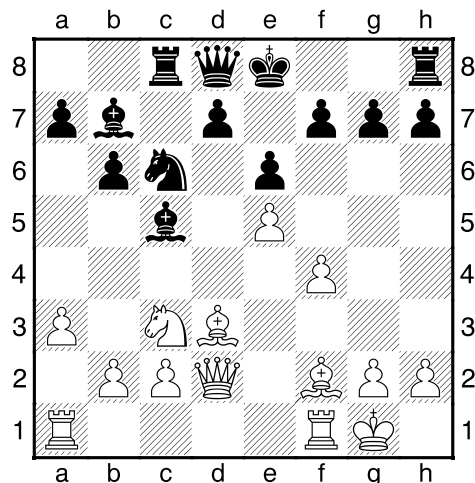

Räumt e4 für den Sc3. Rainer muss Maßnahmen ergreifen, um nicht auf den schwarzen Feldern schwach zu werden. **17...h5??+-** Jetzt geht Hans-Werners Strategie voll auf. [17...d5±] **18.Lxc5** Der schwarzfeldrige Läufer wird abgetauscht... **18...bxc5 19.Se4** ... und Weiß droht unaufhaltsam, mit dem Springer auf d6 einzudringen. **19...Kf8** [19...0-0 20.Sxc5 Db6 21.b4] **20.Sxc5 Db6** [20...Se7 21.b4 (21.Sxb7? Db6+) 21...Db6 22.Df2] **21.Df2** Weiß bereitet f5 vor. **21...Dc7 22.b4 La8**

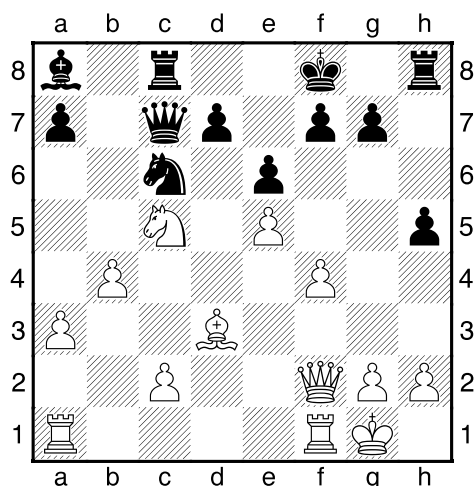

23.f5 [23.Tad1!? ist ebenfalls stark.] **23...Sxe5?**
 [Besser ist noch 23...Kg8 24.Tae1] **24.fxe6**

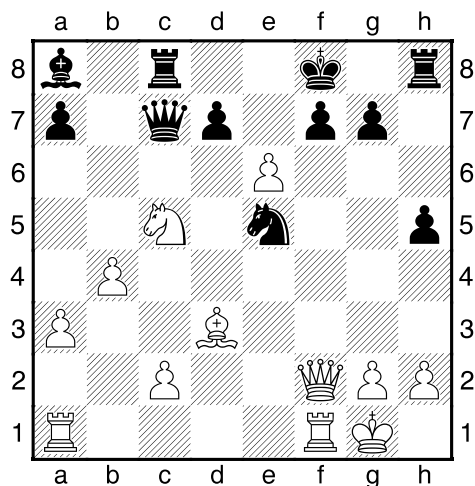

24...f6? Jetzt fliegt die Stellung völlig auseinander. [24...Sf3+ 25.gxf3 dxe6 ist allerdings auch hoffnungslos; 24...dxe6?? 25.Sxe6+] **25.exd7**
 Noch eine Bestätigung dafür, dass Hans-Werner zur Zeit gut in Form ist.[25.exd7 Sxd3 (25...Sxd7? 26.Se6+) 26.dxc8D+ Dxc8 27.Sxd3] **1-0**

Attarchy, Kambiz (1843) – Albrecht, Norbert (1823) [E74]

VM14/15-B Baubehörde (1), 27.08.2014

E74: Königsindisch (Awerbach-Angriff) **1.d4 Sf6 2.c4 g6 3.Sc3 Lg7 4.Lg5** [4.e4 d6 5.Le2 0-0 6.Lg5 wäre die Standardzugfolge für das Awerbach-System.] **4...0-0 5.e4 d6 6.Le2** mit Zugumstellung zur obigen Variante. **6...c5 7.d5**

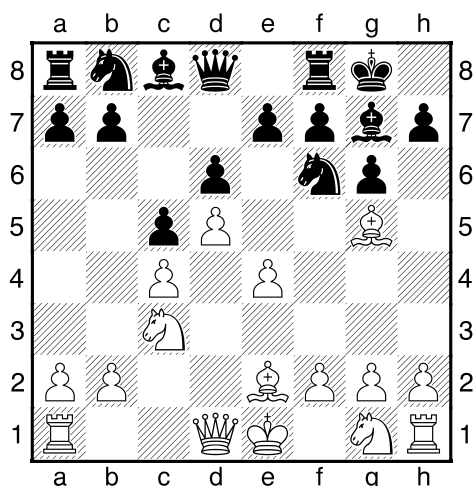

[7.dxc5 Da5 Δ8.cxd6? Dgx5] **7...Da5** [Meistens wird hier 7...h6 gespielt. Nach 8.Lf4 kann Schwarz einen Bauern opfern: 8...e6! 9.dxe6 Lxe6 10.Lxd6 ΔTe8 11.Sf3 Sc6 12.0-0 Sd4 13.e5 Sd7 14.Sxd4 cxd4 15.Dxd4 Sxe5 16.Lxe5 Dxd4 17.Lxd4 Lxd4] **8.Dd2** [8.Ld2!? wird normalerweise bevorzugt.] **8...a6 9.Sf3 Lg4** [9...b5 10.Ld3 bxc4 11.Lxc4 Lg4 12.0-0 Db4 13.b3 Lxf3 14.gxf3 Sbd7 15.Tac1 Tfb8 16.De2 Se5 17.Sa4 Db7 18.f4 Sxc4 19.Txc4 Sh5 ½-½ Sternina,V (2170)–Eretova,K (2120)/Halle 1978] **10.0-0 Sbd7**

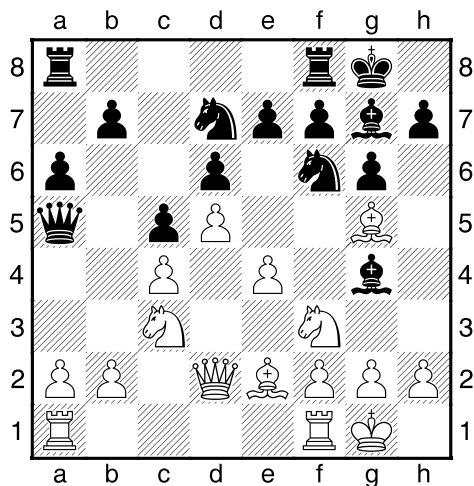

11.h3 [11.Lxf6 Lxf6 12.Tfc1 Lxf3 13.Lxf3 b5 14.cxb5 axb5 15.Tc2 b4 16.Sd1 b3 17.Dxa5 Txa5 18.Td2 Txa2 0-1 Garcia Cortes Loriente,M–Amigo Roman,P/Valladolid 1985; 11.Lh6 b5 12.Lxg7 Kxg7 13.cxb5 axb5 14.h3? Lxf3 15.Lxf3 b4 Farrall,D (1869)–De Coverly,R (2080)/Sheffield 2011/0-1 (35)(15...Se5!?) ;

Fritz12: 11.Dc2 Lxf3 12.Lxf3 b5±] 11...Lxf3
12.gxf3!? Eine mutige Entscheidung. Weiß drückt mit so vielen Bauern wie möglich ins Zentrum. 12...Tfe8 13.f4 b5 14.cxb5?!± axb5
 15.Dc2 [15.Lxb5 Sxe4] 15...b4

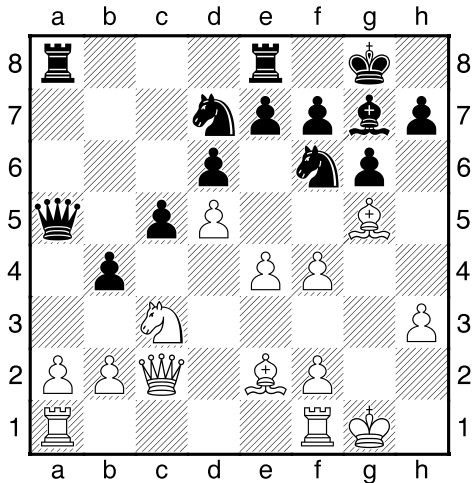

16.Sd1?+ [16.Sb5!± Teb8 17.a4] 16...e6?±
 [Stark war 16...b3+ Δ17.Dd3 (17.Dxb3? Sxe4)
 17...bxa2] 17.dxe6 Txe6 18.f3 Sh5 [Fritz12:
 18...d5!] 19.Lc4 Ld4+ 20.Kh2

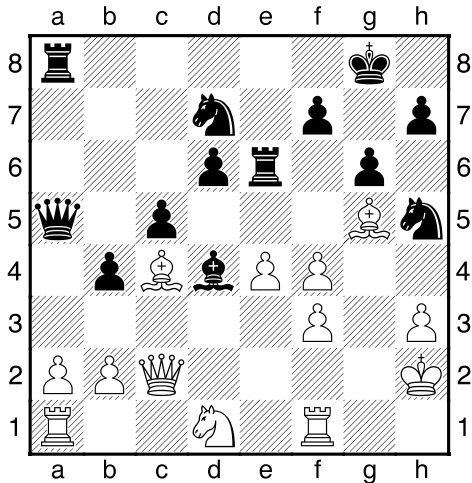

20...Sf8?± Die Idee des Qualitätsofers ist gut, aber Weiß ist nicht verpflichtet, dieses anzunehmen. [20...Tee8± 21.Db3 Tf8] 21.Lxe6?+ Spielt Schwarz in die Hände. [21.f5± Tee8 22.Db3] 21...Sxe6 Norberts Springer sind eine Macht. 22.Dd2 Sexf4?!± [22...Shxf4+ 23.Lxf4 Sxf4 24.Se3 (24.Dxf4?? Le5)] 23.Sf2?!+ [23.Se3±] 23...Dc7 24.Sg4

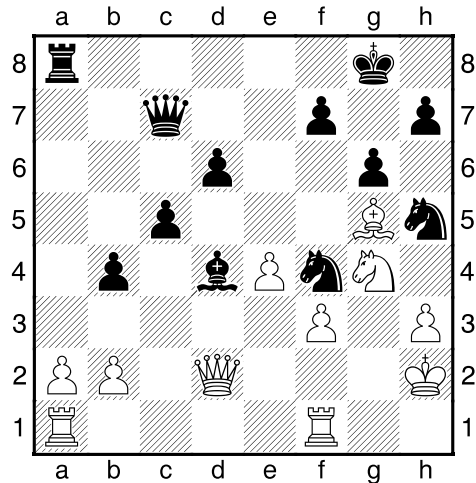

24...Se6?! [Noch stärker war 24...d5] 25.e5? Nun bricht die weiße Stellung auseinander. [25.Lh4 leistet noch kräftige Gegenwehr.] 25...Sxg5 26.Dxg5 dxe5 27.Kg2 e4 [Oder auch einfach 27...Lxb2] 28.Sh6+ Kh8 29.fxe4 [29.f4 Db7] 29...f6 30.Dh4 Lxb2 31.Tad1 Le5 32.Td2

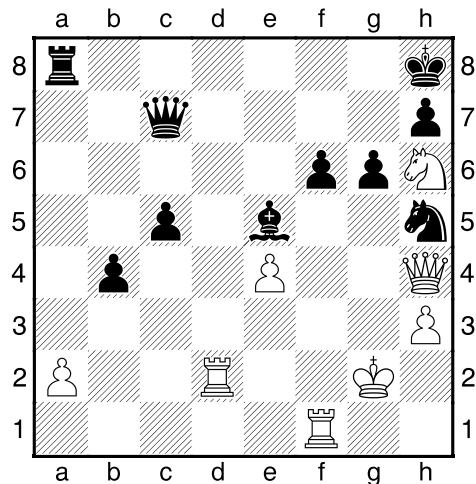

32...Lf4 Doppelangriff. [32...Dg7! Δ33.Tc2 (33.Sg4 Lg3 fängt die weiße Dame.) 33...Dxh6] 33.Txf4 Sxf4+ 34.Kh1 g5 [34...Tf8!? Δ35.Sg4 Sh5] 35.Dg4

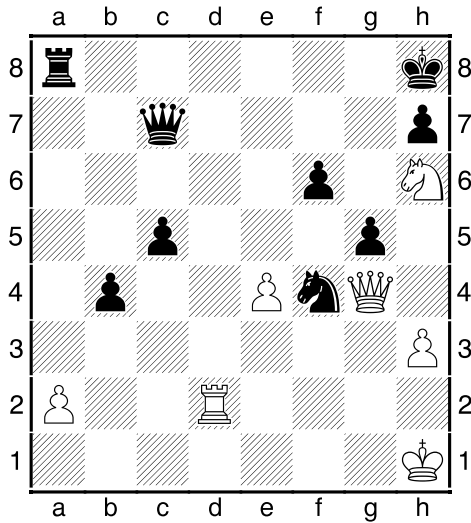

35...Ta7?? [35...De7-+ Und Weiß ist völlig überspielt. Δ36.Df5 (36.Td7?? Dxe4+) 36...De6] 36.h4 De7??+- Verdirbt die schöne Partie endgültig. [36...b3? Δ37.Df5 Sh5] 37.Dc8+

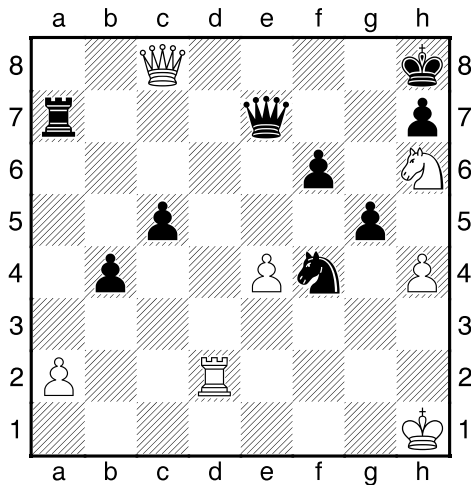

Kambiz' Gegenwehr hat sich wieder einmal ausgezahlt.[37.Dc8+ Kg7 38.Sf5+] 1-0

(Achim)

Bis zum nächsten Express verabschiede ich mich und dann werden wir in Hamburg bestimmt 2 neue Trainer haben

Achim

Das ist doch das Letzte!

(Joachim)

Schönes Wetter heute am 27. August 2014 um kurz vor 11!

Frühstückchen in Deutschland, die Dachdecker auf den Dächern essen eine Milchschnitte und freuen sich. Die Hausfrauen öffnen nicht nur Fenster und Türen und bügeln schon mal vor.

Die Post kommt auch auf dem Dorfe. Dort mit einem kleinen gelben Auto. Der Postbote sieht gut aus, ist groß und jung und hat pechschwarze Haare. Er bringt Rechnungen vom Otto-Versand und kleine Päckchen von Amazon. Liebesbriefe schreibt man heute nicht mehr.

Der Nachbarrentner steht am Zaun und hat nichts zu tun. Verzweifelt gießt er die Rosen zum dritten Mal. Die Schulkinder sind in der Schule. Die Siedlung ist ganz neu. Sie döst vor sich hin, es ist ja noch Vormittag.

Jeder muss selbst auf seinen Rasen achten. Die Post ist schon wieder weg, die jungen Hausfrauen träumen dem Postboten hinterher und bügeln wie besessen weiter.

Ja, so geht es zu um 11 Uhr morgens in Deutschland.

Und nicht nur hier! Das Leben ist einfach so! Getreu nach dem Kölner Dreiermotto:

Et is wie et is!

Et kütt wie et kütt!

Und et hätt ever joot jegange!

BSV-Einzelmeisterschaft 2014

Pl.	Gruppe A	BSG	WZ	Adloff	Scholvin	Hein	Buchholz	Keuchen	Schröder	Punkte	SBW
1.	Adloff	Allianz	2108		1	1	1	1/2	+	4.5 - 0.5	9,75
2.	Scholvin	Rapid	2000	0		1	1	1	+	4.0 - 1.0	6,50
3.	Hein	Baubehörde	2071	0	0		1/2	1	+	2.5 - 2.5	2,75
3.	Buchholz	Baubehörde	1976	0	0	1/2		1	+	2.5 - 2.5	2,75
5.	Keuchen	Silpion	2053	1/2	0	0	0		+	1.5 - 3.5	2,25
6.	Schröder	Rapid	1996	-	-	-	-	-		0.0 - 5.0	0,00
Pl.	Gruppe B	BSG	WZ	Atri	Gröppel	Diehl	Schulz, H.-J.	Kaliski	Ristic	Punkte	SBW
1.	Atri	Rapid	1989		1	1/2	1/2	1	0	3.0 - 2.0	7,75
2.	Gröppel	Baubehörde	2001	0		1	1	0	1	3.0 - 2.0	7,00
3.	Schulz, H.-J.	Basler	1919	1/2	0		1	1/2	1	3.0 - 2.0	6,50
4.	Kaliski	Baubehörde	1979	1/2	0	0		1	1	2.5 - 2.5	5,00
5.	Ristic	Rapid	1921	0	1	1/2	0		1/2	2.0 - 3.0	5,25
6.	Diehl	Rapid	1934	1	0	0	0	1/2		1.5 - 3.5	4,00
Pl.	Gruppe C	BSG	WZ	Cassens	Kazemi-Sresh	Hoffeins	Amini	Rahbari	Funke	Punkte	SBW
1.	Cassens	Rapid	1907		0	1	1	1	1	4.0 - 1.0	7,00
1.	Kazemi-Sresh	Rapid	1688	1		0	1	1	1	4.0 - 1.0	7,00
1.	Hoffeins	Baubehörde	1801	0	1		1	1	1	4.0 - 1.0	7,00
4.	Amini	Rapid	1685	0	0	0		1	1	2.0 - 3.0	1,00
5.	Rahbari	Rapid	1654	0	0	0	0		1	1.0 - 4.0	0,00
6.	Funke	T-Systems	1682	0	0	0	0	0		0.0 - 5.0	0,00
Pl.	Nr.	Gruppe D	BSG	WZ	1	2	3	4	5	Punkte	Bhw
1.	1.	Kashani	Rapid	1520	2S0	+	6W1	3S1	5W1	4.0 - 1.0	11.0
2.	2.	Hübner	Rapid	1640	1W1	3S0	4W1	5S1/2	7S1	3.5 - 1.5	14.5
3.	3.	Beilfuß	BSVH	1609	+	2W1	5S1	1W0	4S0	3.0 - 2.0	13.0
4.	4.	Maifeld	Baubehörde	1559	6W0	7S1	2S0	+	3W1	3.0 - 2.0	10.5
5.	5.	Meyer	Baubehörde	1626	7W1	6S1	3W0	2W1/2	1S0	2.5 - 2.5	14.5
6.	6.	Hertrampf	Baubehörde	1470	4S1	5W0	1S0	7W0	+	2.0 - 3.0	11.5
7.	7.	Heitsch	BWVL	1533	5S0	4W0	+	6S1	2W0	2.0 - 3.0	11.0

Wertungszahlen des Verbandes

Platz	alt	Name	DWZ	Turniere	Differenz			Gesamt Differenz
					Differenz Pokal	Meister- schaft	Differenz BSV-EM	
1.	(2.)	Christian d.Ä.	2138/	26	0			0
1.	(1.)	Helge	2138/	19	-7			-7
3.	(3.)	Hammer-Holger	2126/	32	2			2
4.	(5.)	Ralf	2054/	61	8	20	-17	11
5.	(4.)	Doc Wolfgang	2047/	47	-12	-41		-53
6.	(10.)	phG	2004/	50	40	20	3	63
7.	(7.)	Guido	2003/	38				
8.	(11.)	Achim	1975/	79	-7	50	-4	39
8.	(6.)	Robert	1975/	30	-8	-31	-1	-40
8.	(9.)	Thomas III.	1975/	7	20			20
11.	(8.)	Marten	1949/	45		-14		-14
12.	(12.)	Norbert	1867/	41	-3	1		-2
13.	(13.)	Kambiz	1843/	35	-15	5		-10
14.	(17.)	Hans-Werner	1839/	64	8	16	22	46
15.	(14.)	Michael	1824/	60	1			1
16.	(14.)	Altmeister	1823/	64	15	-15		0
17.	(16.)	Rainer	1796/	45	1			1
18.	(20.)	Josip	1761/	67	-2	37		35
18.	(18.)	Wolfgang	1761/	28				
20.	(19.)	Evelyn	1739/	35	-1			-1
21.	(21.)	Andreas Oskar	1723/	38	8	24		32
22.	(25.)	Peter	1637/	66	19	31		50
23.	(23.)	Joachim	1615/	64	-20	-8		-28
24.	(24.)	Gabriel	1612/	70			-14	-14
25.	(22.)	Thomas	1588/	30	1	-68		-67
26.	(27.)	Mr.Uwe	1560/	91	-12	10	1	-1
27.	(29.)	Dirk	1527/	33	-6			-6
28.	(28.)	Karl-Wilhelm	1508/	74	-13	-3	-25	-41
29.	(30.)	Aziz	1505/	6	-1	21		20
30.	(26.)	Kollege Peter	1502/	52	1	-83		-82
31.	(31.)	Thomas II.	1453/	19	-4	30	-17	9
32.	(36.)	Gerhard	1406/	29	11	35		46
33.	(32.)	Andrea	1398/	49	0			0
34.	(33.)	Käpt'n Jürgen	1393/	37		-2		-2
35.	(35.)	FM Peter	1358/	50	-4	-7		-11
36.	(34.)	Pille	1333/	31	0	-61		-61
37.	(37.)	Ede	1263/	44	-6	-13		-19
38.	(39.)	Carsten	1210/	35	-11	37		26
39.	(38.)	Kalle	1189/	39	0	-27		-27
40.	(0.)	Maxi	1108/	1				
41.	(41.)	Andreas	1050/	5		17		17
42.	(40.)	Burkhard	1027/	12		-19		-19
		Schnitt	1657/	42	0	-1	-6	-2

Aktivschach-Meisterschaft 2014

Pl.	Name	TWZ	R1	R2	R3	R4	R5	R6	R7	Punkte	BHW
1.	phG	1987	7S1	9W1	4S1	2W1	3S½	5W1	6W1	6.5 - 0.5	26,5
2.	Ralf	2122	6W1	3S1	5W1	1S0	4W1	8S1	7W1	6.0 - 1.0	27
3.	Hans-Werner	1813	8S1	2W0	7S1	4W½	1W½	6S1	+	5.0 - 2.0	24
4.	Achim	1976	5W1	6S1	1W0	3S½	2S0	+	9W1	4.5 - 2.5	26,5
5.	Andrea	1532	4S0	7W1	2S0	9W1	+	1S0	8W1	4.0 - 3.0	23
6.	Gabriel	1677	2S0	4W0	+	8S1	9W1	3W0	1S0	3.0 - 4.0	26
7.	Mr.Uwe	1616	1W0	5S0	3W0	+	8W1	9S0	2S0	2.0 - 5.0	25,5
8.	Karl-Wilhelm	1503	3W0	+	9S1	6W0	7S0	2W0	5S0	2.0 - 5.0	22
8.	Thomas II.	1335	+	1S0	8W0	5S0	6S0	7W1	4S0	2.0 - 5.0	22

Sommerblitz 2014

Platz	Name	WZ	Doc Wolfgang	Ralf	phG	Thomas III.	Achim	Kambiz	Norbert	Gabriel	Michael	Peter Klemm	Thomas II.	Gerhard	Punkte	SBW
1.	Doc Wolfgang	2180		2	2	1,5	2	2	1,5	2	2	1,5	1,5	2	20-2	206,5
2.	Ralf	1983	0		0,5	2	2	1	2	2	2	2	2	2	17,5-4,5	152
3.	phG	2055	0	1,5		1	1	2	2	1	1,5	2	2	2	16-6	142
4.	Thomas III.	2140	0,5	0	1		0,5	2	1,5	2	2	1,5	2	2	15-7	122,75
5.	Achim	1882	0	0	1	1,5		1,5	1	2	2	2	2	2	15-7	119
6.	Kambiz	1909	0	1	0	0	0,5		1,5	2	2	2	2	2	13-9	91
7.	Norbert	1857	0,5	0	0	0,5	1	0,5		1,5	0,5	1,5	2	2	10-12	72,25
8.	Gabriel	1645	0	0	1	0	0	0	0,5		2	0	2	2	7,5-14,5	46
9.	Michael	1744	0	0	0,5	0	0	0	1,5	0		1,5	2	2	7,5-14,5	41,25
10.	Peter Klemm	1745	0,5	0	0	0,5	0	0	0,5	2	0,5		0	1,5	5,5-16,5	42
11.	Thomas II.	1384	0,5	0	0	0	0	0	0	0	0	2		2	4,5-17,5	22
12.	Gerhard	1119	0	0	0	0	0	0	0	0	0	0,5	0		0,5-21,5	2,75

Pokal 2014/2015

Qualifikation

16tel-Finale

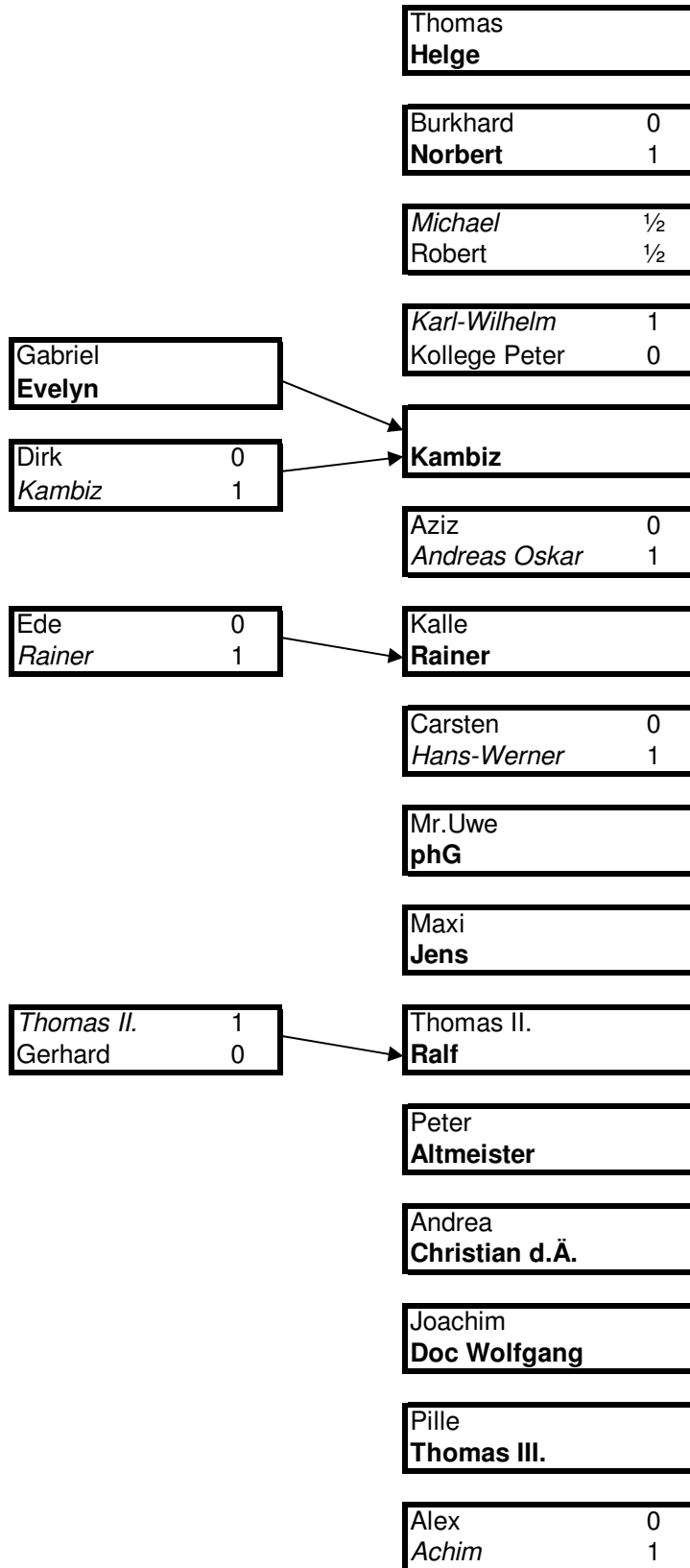

Der Erstgenannte hat die Farbwahl, der **fett gedruckte** Spieler benötigt einen Sieg zum Weiterkommen

Gruppe A

Vor- Platz	monat	Name	Spiele	g	u	v	Punkte	SB-Punkte	Quali. z. Gruppe
1.		phG	0	0	0	0	0 : 0	0	A
1.		Robert	0	0	0	0	0 : 0	0	A
1.		Achim	0	0	0	0	0 : 0	0	A
1.		Hammer-Holger	0	0	0	0	0 : 0	0	A
1.		Ralf	0	0	0	0	0 : 0	0	A/B
1.		Doc Wolfgang	0	0	0	0	0 : 0	0	B

Nr	Teilnehmer	1	2	3	4	5	6	Punkte	SBW	Platz
1	Doc Wolfgang	■						0,0 : 0,0	0	1.
2	Robert		■					0,0 : 0,0	0	1.
3	Hammer-Holger			■				0,0 : 0,0	0	1.
4	Achim				■			0,0 : 0,0	0	1.
5	phG					■		0,0 : 0,0	0	1.
6	Ralf						■	0,0 : 0,0	0	1.

Gruppe B

Vor- Platz	monat	Name	Spiele	g	u	v	Punkte	SB-Punkte	Quali. z. Gruppe
1.		Kambiz	1	1	0	0	1 : 0	0	A
1.		Hans-Werner	1	1	0	0	1 : 0	0	A/B
3.		Norbert	0	0	0	0	0 : 0	0	B
3.		Andreas Oskar	0	0	0	0	0 : 0	0	B
5.		Rainer	1	0	0	1	0 : 1	0	B/C
5.		Altmeister	1	0	0	1	0 : 1	0	C

Nr	Teilnehmer	1	2	3	4	5	6	Punkte	SBW	Platz
1	Norbert	■						0,0 : 0,0	0	3.
2	Hans-Werner		■			1		1,0 : 0,0	0	1.
3	Kambiz			■	1			1,0 : 0,0	0	1.
4	Altmeister			0	■			0,0 : 1,0	0	5.
5	Rainer		0			■		0,0 : 1,0	0	5.
6	Andreas Oskar						■	0,0 : 0,0	0	3.

Gruppe C

Vor- Platz	monat	Name	Spiele	g	u	v	Punkte	SB-Punkte	Quali. z. Gruppe
1.		Gabriel	1	1	0	0	1 : 0	0	B
2.		Jens	0	0	0	0	0 : 0	0	B/C
2.		Aziz	0	0	0	0	0 : 0	0	C
2.		Peter	0	0	0	0	0 : 0	0	C
2.		Joachim	0	0	0	0	0 : 0	0	C/D
2.		Mr.Uwe	0	0	0	0	0 : 0	0	D
7.		Thomas	1	0	0	1	0 : 1	0	D

Nr	Teilnehmer	1	2	3	4	5	6	7	Punkte	SBW	Platz
1	Jens								0,0 : 0,0	0	2.
2	Gabriel							1	1,0 : 0,0	0	1.
3	Mr.Uwe								0,0 : 0,0	0	2.
4	Aziz								0,0 : 0,0	0	2.
5	Peter								0,0 : 0,0	0	2.
6	Joachim								0,0 : 0,0	0	2.
7	Thomas		0						0,0 : 1,0	0	7.

Gruppe D

Vor- Platz	monat	Name	Spiele	g	u	v	Punkte	SB-Punkte	Quali. z. Gruppe
1.		Gerhard	1	1	0	0	1 : 0	0,5	C
2.		Kollege Peter	1	1	0	0	1 : 0	0	C/D
3.		Carsten	1	0	1	0	0,5 : 0,5	0,25	D
4.		Käpt'n Jürgen	2	0	1	1	0,5 : 1,5	0,25	D
5.		Alex	0	0	0	0	0 : 0	0	D/E
5.		Thomas II.	0	0	0	0	0 : 0	0	E
7.		Karl-Wilhelm	1	0	0	1	0 : 1	0	E

Nr	Teilnehmer	1	2	3	4	5	6	7	Punkte	SBW	Platz
1	Alex	■							0,0 : 0,0	0	5.
2	Kollege Peter		■					1	1,0 : 0,0	0	2.
3	Gerhard			■		1			1,0 : 0,0	0,5	1.
4	Carsten				■	0,5			0,5 : 0,5	0,25	3.
5	Käpt'n Jürgen			0	0,5	■			0,5 : 1,5	0,25	4.
6	Thomas II.						■		0,0 : 0,0	0	5.
7	Karl-Wilhelm		0					■	0,0 : 1,0	0	7.

Gruppe E

Vor- Platz	monat	Name	Spiele	g	u	v	Punkte	SB-Punkte	Quali. z. Gruppe
1.		Burkhard	1	1	0	0	1 : 0	0	D
2.		Maxi	0	0	0	0	0 : 0	0	D/E
2.		Pille	0	0	0	0	0 : 0	0	E
2.		Kalle	0	0	0	0	0 : 0	0	E
2.		Ede	0	0	0	0	0 : 0	0	E
6.		Christy	1	0	0	1	0 : 1	0	E

Nr	Teilnehmer	1	2	3	4	5	6	Punkte	SBW	Platz
1	Burkhard					1		1,0 : 0,0	0	1.
2	Maxi							0,0 : 0,0	0	2.
3	Kalle							0,0 : 0,0	0	2.
4	Ede							0,0 : 0,0	0	2.
5	Christy	0						0,0 : 1,0	0	6.
6	Pille							0,0 : 0,0	0	2.

Termine

Termine

Termine

1. Mannschaft	2. Mannschaft
Mi, 22.10. 18.30: G+J I - BBH I	Mi, 08.10. 18.00: BBH II-T-Systems I
3. Mannschaft	Do, 30.10. 18.00: Generali II -BBH II
Do, 16.10: 17.30: BSVH I - BBH III	4. Mannschaft
5. Mannschaft	Mi, 08.10. 18.30: Luft I - BBH IV
Do, 16.10: 18.00: Generali III-BBH V	Mi, 29.10. 18.00: BBH IV - BSW/VA IV
Mi, 22.10. 18.00: BBH V- T-Systems IV	Gruppe A
6. Mannschaft	10.09. - 08.10: M1-5 s. Rundenplan
Mi, 08.10. 17.30: BBH VI - BBH VII	01.10.: M4 Doc Wolfgang - Achim
Mo, 27.10. 17.30: BVB/Zoll V - BBH VI	15.10.: M5 Hammer-Holger - Ralf
7. Mannschaft	Gruppe B
Mi, 08.10. 17.30: BBH VI - BBH VII	10. - 24.09: M3-5 s. Rundenplan
Mi, 22.10. 18.00: BBH VII - Chess24	01.10.: M4 Hans-Werner - Kambiz
Gruppe C	15.10.: M5 Altmeister - Hans-Werner
10.09. - 15.10: M3-7 s. Rundenplan	22.10.: M3 Hans-Werner - Andreas O.
24.09.: M1 Mr.Uwe - Joachim	05.11.: M1 Norbert - Andreas Oskar
15.10.: M7 Joachim - Gabriel	19.11.: M2 Andreas Oskar - Altmeister
22.10.: M5 Joachim - Thomas	Gruppe D
M7 Peter - Mr.Uwe	10.09. - 01.10: M3-6 s. Rundenplan
05.11.: M2 Jens - Gabriel	17.09.: M1 Gerhard - Thomas II.
12.11.: M7 Thomas - Jens	08.10.: M7 Thomas II. - Kollege Peter
03.12.: M1 Aziz - Peter	15.10.: M4 Kollege Peter - Gerhard
Pokal	29.10.: M2 Alex - Kollege Peter
10.09.: Q Gabriel - Evelyn	05.11.: M2 Karl-Wilhelm - Gerhard
S Andrea - Christian d.Ä.	19.11.: M6 Alex - Thomas II.
17.09.: S Joachim - Doc Wolfgang	Gruppe E
01.10.: S Thomas - Helge	10. - 24.09: M3-5 s. Rundenplan
Pille - Thomas III.	01.10.: M2 Burkhard - Maxi
Kalle - Rainer	15.10.: M1 Burkhard - Pille
15.10.: S Mr.Uwe - phG	Maxi - Christy
29.10.: S Maxi - Jens	Kalle - Ede
Thomas II. - Ralf	05.11.: M3 Maxi - Pille

SONSTIGE TERMINE: Der nächste Schachexpress erscheint am 08.10.2014

So., 07.09.: Floraturnier in Elmshorn

Mo., 08. & 15.09.: BSV-Aktivschachmeisterschaft bei Rapid

Mo., 08. & 15.09.: BSV-Aktivschachmeisterschaft F16 bei Rapid

Mo., 22.09.: BSV-Schnellschachturnier bei Otto

Do., 20. - So., 23.11.: Deutsche Meisterschaft in Dresden

Mi., 17.12.: Weihnachtsturnier der Baubehörde

Legende:

Q/S/A/V/H/F = Qualifikation/16tel/

M1 = Meisterschaft Runde 1

8tel/4tel/Halb-/Finale

Unterstrichene Spieler verlieren bei erneuter Absage kampflos